



MINISTERIO DE ECONOMIA

PRESTACIONES DE BIENES Y SERVICIOS DEL ESTADO PROVINCIAL A SUS CIUDADANOS

Año 2013

TOMO II

**SECRETARIA DE PLANIFICACION Y POLITICA ECONOMICA
DIRECCION PROVINCIAL DE PROGRAMACION Y ESTADISTICA HACENDAL
DIRECCION GENERAL DE PROGRAMACION Y ESTADISTICA HACENDAL**

EDUCACION
(Continuación)

**PROVINCIA DE SANTA FE
RETENCION Y DESGRANAMIENTO ESCOLAR
REGIMEN OFICIAL - NIVEL PRIMARIO COMUN
COHORTE 1985-1991**

DEPARTAMENTOS	ALUMNOS	ALUMNOS	RETENCION		DESGRANAMIENTO	
	1ER.GRADO	7MO.GRADO	VALORES	VALORES	VALORES	VALORES
	1985	1991	ABSOLUTOS	RELATIVOS	ABSOLUTOS	RELATIVOS
BELGRANO	754	563	563	74,67	191	25,33
CASEROS	1.318	1.094	1.094	83,00	224	17,00
CASTELLANOS	2.803	2.140	2.140	76,35	663	23,65
CONSTITUCION	1.703	1.230	1.230	72,23	473	27,77
GARAY	560	392	392	70,00	168	30,00
GENERAL LOPEZ	3.374	2.719	2.719	80,59	655	19,41
GENERAL OBLIGADO	4.860	2.598	2.598	53,46	2.262	46,54
IRIONDO	1.194	876	876	73,37	318	26,63
LA CAPITAL	9.030	6.304	6.304	69,81	2.726	30,19
LAS COLONIAS	1.526	1.202	1.202	78,77	324	21,23
NUEVE DE JULIO	1.063	467	467	43,93	596	56,07
ROSARIO	18.971	12.442	12.442	65,58	6.529	34,42
SAN CRISTOBAL	1.742	972	972	55,80	770	44,20
SAN JAVIER	857	439	439	51,23	418	48,77
SAN JERONIMO	1.669	1.156	1.156	69,26	513	30,74
SAN JUSTO	899	523	523	58,18	376	41,82
SAN LORENZO	2.740	1.859	1.859	67,85	881	32,15
SAN MARTIN	1.083	837	837	77,29	246	22,71
VERA	1.919	812	812	42,31	1.107	57,69
TOTAL PROVINCIA	58.065	38.625	38.625	66,52	19.440	33,48

FUENTE: Datos suministrados por la Dirección General de Planificación Educativa dependiente del Ministerio de Educación.

NOTAS: Elaboración propia en base a la citada fuente.

Nivel primario común incluye jornada simple, completa y CER.

Alumnos matriculados: en 1º y 7º grado (Años 1985-1991) por departamento.

DIRECCION GENERAL DE PROGRAMACION Y ESTADISTICA HACENDAL.

**PROVINCIA DE SANTA FE
RETENCION Y DESGRANAMIENTO ESCOLAR
REGIMEN OFICIAL - NIVEL PRIMARIO COMUN
COHORTE 1986-1992**

DEPARTAMENTOS	ALUMNOS	ALUMNOS	RETENCION		DESGRANAMIENTO	
	1ER.GRADO	7MO.GRADO	VALORES	VALORES	VALORES	VALORES
	1986	1992	ABSOLUTOS	RELATIVOS	ABSOLUTOS	RELATIVOS
BELGRANO	755	580	580	76,82	175	23,18
CASEROS	1.319	1.157	1.157	87,72	162	12,28
CASTELLANOS	2.972	2.361	2.361	79,44	611	20,56
CONSTITUCION	1.638	1.201	1.201	73,32	437	26,68
GARAY	617	412	412	66,77	205	33,23
GENERAL LOPEZ	3.254	2.639	2.639	81,10	615	18,90
GENERAL OBLIGADO	5.042	2.619	2.619	51,94	2.423	48,06
IRIONDO	1.198	956	956	79,80	242	20,20
LA CAPITAL	9.204	6.354	6.354	69,04	2.850	30,96
LAS COLONIAS	1.534	1.214	1.214	79,14	320	20,86
NUEVE DE JULIO	1.176	568	568	48,30	608	51,70
ROSARIO	19.042	12.812	12.812	67,28	6.230	32,72
SAN CRISTOBAL	1.757	1.070	1.070	60,90	687	39,10
SAN JAVIER	906	489	489	53,97	417	46,03
SAN JERONIMO	1.689	1.190	1.190	70,46	499	29,54
SAN JUSTO	920	516	516	56,09	404	43,91
SAN LORENZO	3.024	1.907	1.907	63,06	1.117	36,94
SAN MARTIN	1.076	854	854	79,37	222	20,63
VERA	1.902	865	865	45,48	1.037	54,52
TOTAL PROVINCIA	59.025	39.764	39.764	67,37	19.261	32,63

FUENTE: Datos suministrados por la Dirección General de Planificación Educativa dependiente del Ministerio de Educación.

NOTAS: Elaboración propia en base a la citada fuente.

Nivel primario común incluye jornada simple, completa y CER.

Alumnos matriculados: en 1º y 7º grado (Años 1986-1992) por departamento.

DIRECCION GENERAL DE PROGRAMACION Y ESTADISTICA HACENDAL.

**PROVINCIA DE SANTA FE
RETENCION Y DESGRANAMIENTO ESCOLAR
REGIMEN OFICIAL - NIVEL PRIMARIO COMUN
COHORTE 1987-1993**

DEPARTAMENTOS	ALUMNOS		RETENCION		DESGRANAMIENTO	
	1ER.GRADO	7MO.GRADO	VALORES ABSOLUTOS	VALORES RELATIVOS	VALORES ABSOLUTOS	VALORES RELATIVOS
	1987	1993				
BELGRANO	708	563	563	79,52	145	20,48
CASEROS	1.371	1.139	1.139	83,08	232	16,92
CASTELLANOS	2.843	2.265	2.265	79,67	578	20,33
CONSTITUCION	1.631	1.255	1.255	76,95	376	23,05
GARAY	564	392	392	69,50	172	30,50
GENERAL LOPEZ	3.282	2.546	2.546	77,57	736	22,43
GENERAL OBLIGADO	4.824	2.631	2.631	54,54	2.193	45,46
IRIONDO	1.122	869	869	77,45	253	22,55
LA CAPITAL	8.850	6.201	6.201	70,07	2.649	29,93
LAS COLONIAS	1.511	1.185	1.185	78,42	326	21,58
NUEVE DE JULIO	1.093	495	495	45,29	598	54,71
ROSARIO	18.462	12.360	12.360	66,95	6.102	33,05
SAN CRISTOBAL	1.596	1.018	1.018	63,78	578	36,22
SAN JAVIER	816	447	447	54,78	369	45,22
SAN JERONIMO	1.706	1.205	1.205	70,63	501	29,37
SAN JUSTO	851	501	501	58,87	350	41,13
SAN LORENZO	2.576	1.895	1.895	73,56	681	26,44
SAN MARTIN	1.113	884	884	79,42	229	20,58
VERA	1.968	857	857	43,55	1.111	56,45
TOTAL PROVINCIA	56.887	38.708	38.708	68,04	18.179	31,96

FUENTE: Datos suministrados por la Dirección General de Planificación Educativa dependiente del Ministerio de Educación.

NOTAS: Elaboración propia en base a la citada fuente.

Nivel primario común incluye jornada simple, completa y CER.

Alumnos matriculados: en 1º y 7º grado (Años 1987-1993) por departamento.

DIRECCION GENERAL DE PROGRAMACION Y ESTADISTICA HACENDAL.

**PROVINCIA DE SANTA FE
RETENCION Y DESGRANAMIENTO ESCOLAR
REGIMEN OFICIAL - NIVEL PRIMARIO COMUN
COHORTE 1988-1994**

DEPARTAMENTOS	ALUMNOS	ALUMNOS	RETENCION		DESGRANAMIENTO	
	1ER.GRADO	7MO.GRADO	VALORES	VALORES	VALORES	VALORES
	1988	1994	ABSOLUTOS	RELATIVOS	ABSOLUTOS	RELATIVOS
BELGRANO	690	617	617	89,42	73	10,58
CASEROS	1.325	1.124	1.124	84,83	201	15,17
CASTELLANOS	2.904	2.270	2.270	78,17	634	21,83
CONSTITUCION	1.599	1.230	1.230	76,92	369	23,08
GARAY	556	447	447	80,40	109	19,60
GENERAL LOPEZ	3.103	2.413	2.413	77,76	690	22,24
GENERAL OBLIGADO	4.818	2.551	2.551	52,95	2.267	47,05
IRIONDO	1.121	884	884	78,86	237	21,14
LA CAPITAL	8.768	6.509	6.509	74,24	2.259	25,76
LAS COLONIAS	1.549	1.268	1.268	81,86	281	18,14
NUEVE DE JULIO	1.107	475	475	42,91	632	57,09
ROSARIO	18.890	12.709	12.709	67,28	6.181	32,72
SAN CRISTOBAL	1.709	1.007	1.007	58,92	702	41,08
SAN JAVIER	828	464	464	56,04	364	43,96
SAN JERONIMO	1.625	1.209	1.209	74,40	416	25,60
SAN JUSTO	931	612	612	65,74	319	34,26
SAN LORENZO	2.355	1.925	1.925	81,74	430	18,26
SAN MARTIN	1.092	887	887	81,23	205	18,77
VERA	1.931	871	871	45,11	1.060	54,89
TOTAL PROVINCIA	56.901	39.472	39.472	69,37	17.429	30,63

FUENTE: Datos suministrados por la Dirección General de Planificación Educativa dependiente del Ministerio de Educación.

NOTAS: Elaboración propia en base a la citada fuente.

Nivel primario común incluye jornada simple, completa y CER.

Alumnos matriculados: en 1º y 7º grado (Años 1988-1994) por departamento.

DIRECCION GENERAL DE PROGRAMACION Y ESTADISTICA HACENDAL.

**PROVINCIA DE SANTA FE
RETENCION Y DESGRANAMIENTO ESCOLAR
REGIMEN OFICIAL - NIVEL PRIMARIO COMUN
COHORTE 1989-1995**

DEPARTAMENTOS	ALUMNOS	ALUMNOS	RETENCION		DESGRANAMIENTO	
	1ER.GRADO	7MO.GRADO	VALORES	VALORES	VALORES	VALORES
	1989	1995	ABSOLUTOS	RELATIVOS	ABSOLUTOS	RELATIVOS
BELGRANO	707	623	623	88,12	84	11,88
CASEROS	1.299	1.152	1.152	88,68	147	11,32
CASTELLANOS	2.891	2.369	2.369	81,94	522	18,06
CONSTITUCION	1.541	1.226	1.226	79,56	315	20,44
GARAY	516	426	426	82,56	90	17,44
GENERAL LOPEZ	3.178	2.636	2.636	82,95	542	17,05
GENERAL OBLIGADO	4.749	2.879	2.879	60,62	1.870	39,38
IRIONDO	1.118	899	899	80,41	219	19,59
LA CAPITAL	8.234	6.306	6.306	76,58	1.928	23,42
LAS COLONIAS	1.516	1.364	1.364	89,97	152	10,03
NUEVE DE JULIO	1.084	607	607	56,00	477	44,00
ROSARIO	18.144	12.213	12.213	67,31	5.931	32,69
SAN CRISTOBAL	1.563	1.121	1.121	71,72	442	28,28
SAN JAVIER	790	545	545	68,99	245	31,01
SAN JERONIMO	1.631	1.231	1.231	75,48	400	24,52
SAN JUSTO	895	604	604	67,49	291	32,51
SAN LORENZO	2.478	1.873	1.873	75,59	605	24,41
SAN MARTIN	1.056	887	887	84,00	169	16,00
VERA	1.852	818	818	44,17	1.034	55,83
TOTAL PROVINCIA	55.242	39.779	39.779	72,01	15.463	27,99

FUENTE: Datos suministrados por la Dirección General de Planificación Educativa dependiente del Ministerio de Educación.

NOTAS: Elaboración propia en base a la citada fuente.

Nivel primario común incluye jornada simple, completa y CER.

Alumnos matriculados: en 1º y 7º grado (Años 1989-1995) por departamento.

DIRECCION GENERAL DE PROGRAMACION Y ESTADISTICA HACENDAL.

**PROVINCIA DE SANTA FE
RETENCION Y DESGRANAMIENTO ESCOLAR
REGIMEN OFICIAL - NIVEL PRIMARIO COMUN
COHORTE 1990-1996**

DEPARTAMENTOS	ALUMNOS	ALUMNOS	RETENCION		DESGRANAMIENTO	
	1ER.GRADO	7MO.GRADO	VALORES	VALORES	VALORES	VALORES
	1990	1996	ABSOLUTOS	RELATIVOS	ABSOLUTOS	RELATIVOS
BELGRANO	641	578	578	90,17	63	9,83
CASEROS	1.193	1.067	1.067	89,44	126	10,56
CASTELLANOS	2.860	2.374	2.374	83,01	486	16,99
CONSTITUCION	1.604	1.254	1.254	78,18	350	21,82
GARAY	531	409	409	77,02	122	22,98
GENERAL LOPEZ	3.104	2.602	2.602	83,83	502	16,17
GENERAL OBLIGADO	4.851	2.689	2.689	55,43	2.162	44,57
IRIONDO	1.125	891	891	79,20	234	20,80
LA CAPITAL	7.699	6.299	6.299	81,82	1.400	18,18
LAS COLONIAS	1.440	1.212	1.212	84,17	228	15,83
NUEVE DE JULIO	903	493	493	54,60	410	45,40
ROSARIO	17.396	12.544	12.544	72,11	4.852	27,89
SAN CRISTOBAL	1.582	1.020	1.020	64,48	562	35,52
SAN JAVIER	809	449	449	55,50	360	44,50
SAN JERONIMO	1.511	1.084	1.084	71,74	427	28,26
SAN JUSTO	856	568	568	66,36	288	33,64
SAN LORENZO	2.813	1.851	1.851	65,80	962	34,20
SAN MARTIN	998	829	829	83,07	169	16,93
VERA	1.856	904	904	48,71	952	51,29
TOTAL PROVINCIA	53.772	39.117	39.117	72,75	14.655	27,25

FUENTE: Datos suministrados por la Dirección General de Planificación Educativa dependiente del Ministerio de Educación.

NOTAS: Elaboración propia en base a la citada fuente.

Nivel primario común incluye jornada simple, completa y CER.

Alumnos matriculados: en 1º y 7º grado (Años 1990-1996) por departamento.

DIRECCION GENERAL DE PROGRAMACION Y ESTADISTICA HACENDAL.

**PROVINCIA DE SANTA FE
RETENCION Y DESGRANAMIENTO ESCOLAR
REGIMEN OFICIAL - NIVEL PRIMARIO COMUN
COHORTE 1991-1997**

DEPARTAMENTOS	ALUMNOS	ALUMNOS	RETENCION		DESGRANAMIENTO	
	1ER.GRADO	7MO.GRADO	VALORES	VALORES	VALORES	VALORES
	1991	1997	ABSOLUTOS	RELATIVOS	ABSOLUTOS	RELATIVOS
BELGRANO	569	440	440	77,33	129	22,67
CASEROS	1.234	1.112	1.112	90,11	122	9,89
CASTELLANOS	2.763	2.300	2.300	83,24	463	16,76
CONSTITUCION	1.417	1.132	1.132	79,89	285	20,11
GARAY	482	408	408	84,65	74	15,35
GENERAL LOPEZ	2.971	2.504	2.504	84,28	467	15,72
GENERAL OBLIGADO	4.634	2.812	2.812	60,68	1.822	39,32
IRIONDO	1.108	900	900	81,23	208	18,77
LA CAPITAL	7.349	5.959	5.959	81,09	1.390	18,91
LAS COLONIAS	1.496	1.216	1.216	81,28	280	18,72
NUEVE DE JULIO	958	525	525	54,80	433	45,20
ROSARIO	16.364	11.587	11.587	70,81	4.777	29,19
SAN CRISTOBAL	1.573	1.025	1.025	65,16	548	34,84
SAN JAVIER	774	462	462	59,69	312	40,31
SAN JERONIMO	1.455	1.198	1.198	82,34	257	17,66
SAN JUSTO	813	555	555	68,27	258	31,73
SAN LORENZO	2.805	1.856	1.856	66,17	949	33,83
SAN MARTIN	1.031	780	780	75,65	251	24,35
VERA	1.729	784	784	45,34	945	54,66
TOTAL PROVINCIA	51.525	37.555	37.555	72,89	13.970	27,11

FUENTE: Datos suministrados por la Dirección General de Planificación Educativa dependiente del Ministerio de Educación.

NOTAS: Elaboración propia en base a la citada fuente.

Nivel primario común incluye jornada simple, completa y CER.

Alumnos matriculados: en 1º y 7º grado (Años 1991-1997) por departamento.

DIRECCION GENERAL DE PROGRAMACION Y ESTADISTICA HACENDAL.

PROVINCIA DE SANTA FE
 RETENCION Y DESGRANAMIENTO ESCOLAR
 REGIMEN OFICIAL - E.G.B.
 COHORTE 1992-1998

DEPARTAMENTOS	ALUMNOS	ALUMNOS	RETENCION		DESGRANAMIENTO	
	1ER.AÑO	7MO.AÑO	VALORES	VALORES	VALORES	VALORES
	1992	1998	ABSOLUTOS	RELATIVOS	ABSOLUTOS	RELATIVOS
BELGRANO	624	594	594	95,19	30	4,81
CASEROS	1.250	1.080	1.080	86,40	170	13,60
CASTELLANOS	2.790	2.518	2.518	90,25	272	9,75
CONSTITUCION	1.412	1.312	1.312	92,92	100	7,08
GARAY	522	447	447	85,63	75	14,37
GENERAL LOPEZ	2.988	2.647	2.647	88,59	341	11,41
GENERAL OBLIGADO	4.609	2.869	2.869	62,25	1.740	37,75
IRIONDO	1.066	906	906	84,99	160	15,01
LA CAPITAL	7.348	6.430	6.430	87,51	918	12,49
LAS COLONIAS	1.513	1.475	1.475	97,49	38	2,51
NUEVE DE JULIO	994	599	599	60,26	395	39,74
ROSARIO	15.649	12.634	12.634	80,73	3.015	19,27
SAN CRISTOBAL	1.485	1.174	1.174	79,06	311	20,94
SAN JAVIER	788	540	540	68,53	248	31,47
SAN JERONIMO	1.442	1.191	1.191	82,59	251	17,41
SAN JUSTO	921	731	731	79,37	190	20,63
SAN LORENZO	2.493	1.977	1.977	79,30	516	20,70
SAN MARTIN	973	893	893	91,78	80	8,22
VERA	1.715	1.014	1.014	59,13	701	40,87
TOTAL PROVINCIA	50.582	41.031	41.031	81,12	9.551	18,88

FUENTE: Datos suministrados por la Dirección General de Planificación Educativa dependiente del Ministerio de Educación.

NOTAS: Elaboración propia en base a la citada fuente.

Se consideran los alumnos de escuelas EGB-Sector Oficial- que finalizan 7mo. Año, los que son promovidos, al 8vo. Año. Se considerarán **egresados** del Nivel los alumnos que acrediten EGB completa al finalizar Noveno año en el año 2000.

Alumnos matriculados: en 1º y 7º año (1992-1998) por departamento.

DIRECCION GENERAL DE PROGRAMACION Y ESTADISTICA HACENDAL.

PROVINCIA DE SANTA FE
 RETENCION Y DESGRANAMIENTO ESCOLAR
 REGIMEN OFICIAL - E.G.B.
 COHORTE 1992-1999

DEPARTAMENTOS	ALUMNOS	ALUMNOS	RETENCION		DESGRANAMIENTO	
	1ER.AÑO	8VO.AÑO	VALORES	VALORES	VALORES	VALORES
	1992	1999	ABSOLUTOS	RELATIVOS	ABSOLUTOS	RELATIVOS
BELGRANO	624	583	583	93,43	41	6,57
CASEROS	1.250	1.221	1.221	97,68	29	2,32
CASTELLANOS	2.790	2.536	2.536	90,90	254	9,10
CONSTITUCION	1.412	1.247	1.247	88,31	165	11,69
GARAY	522	407	407	77,97	115	22,03
GENERAL LOPEZ	2.988	2.848	2.848	95,31	140	4,69
GENERAL OBLIGADO	4.609	3.371	3.371	73,14	1.238	26,86
IRIONDO	1.066	1.069	1.069	100,28	-3	-0,28
LA CAPITAL	7.348	8.290	8.290	112,82	-942	-12,82
LAS COLONIAS	1.513	1.336	1.336	88,30	177	11,70
NUEVE DE JULIO	994	753	753	75,75	241	24,25
ROSARIO	15.649	15.562	15.562	99,44	87	0,56
SAN CRISTOBAL	1.485	1.211	1.211	81,55	274	18,45
SAN JAVIER	788	623	623	79,06	165	20,94
SAN JERONIMO	1.442	1.246	1.246	86,41	196	13,59
SAN JUSTO	921	751	751	81,54	170	18,46
SAN LORENZO	2.493	2.723	2.723	109,23	-230	-9,23
SAN MARTIN	973	752	752	77,29	221	22,71
VERA	1.715	1.117	1.117	65,13	598	34,87
TOTAL PROVINCIA	50.582	47.646	47.646	94,20	2.936	5,80

FUENTE: Datos suministrados por la Dirección General de Planificación Educativa dependiente del Ministerio de Educación.

NOTAS: Elaboración propia en base a la citada fuente.

Se consideran los alumnos de escuelas EGB-Sector Oficial- que finalizan 8vo. Año, los que son promovidos, al 9no. Año. Se considerarán **egresados** del Nivel los alumnos que acrediten EGB completa al finalizar Noveno año en el año 2000.

Alumnos matriculados: en 1º y 8º año (1992-1999) por departamento.

Los valores negativos en desgranamiento indican el aumento de la matrícula a lo largo de la cohorte.

DIRECCION GENERAL DE PROGRAMACION Y ESTADISTICA HACENDAL.

PROVINCIA DE SANTA FE
 RETENCION Y DESGRANAMIENTO ESCOLAR
 REGIMEN OFICIAL - E.G.B.
 COHORTE 1992-2000

DEPARTAMENTOS	ALUMNOS	ALUMNOS	RETENCION		DESGRANAMIENTO	
	1ER.AÑO	9NO. AÑO	VALORES	VALORES	VALORES	VALORES
	1992	2000	ABSOLUTOS	RELATIVOS	ABSOLUTOS	RELATIVOS
BELGRANO	624	441	441	70,67	183	29,33
CASEROS	1.250	857	857	68,56	393	31,44
CASTELLANOS	2.790	1.763	1.763	63,19	1.027	36,81
CONSTITUCION	1.412	913	913	64,66	499	35,34
GARAY	522	194	194	37,16	328	62,84
GENERAL LOPEZ	2.988	1.855	1.855	62,08	1.133	37,92
GENERAL OBLIGADO	4.609	2.180	2.180	47,30	2.429	52,70
IRIONDO	1.066	724	724	67,92	342	32,08
LA CAPITAL	7.348	5.168	5.168	70,33	2.180	29,67
LAS COLONIAS	1.513	931	931	61,53	582	38,47
NUEVE DE JULIO	994	526	526	52,92	468	47,08
ROSARIO	15.649	9.504	9.504	60,73	6.145	39,27
SAN CRISTOBAL	1.485	910	910	61,28	575	38,72
SAN JAVIER	788	409	409	51,90	379	48,10
SAN JERONIMO	1.442	864	864	59,92	578	40,08
SAN JUSTO	921	499	499	54,18	422	45,82
SAN LORENZO	2.493	1.596	1.596	64,02	897	35,98
SAN MARTIN	973	559	559	57,45	414	42,55
VERA	1.715	757	757	44,14	958	55,86
TOTAL PROVINCIA	50.582	30.650	30.650	60,59	19.932	39,41

FUENTE: Datos suministrados por la Dirección General de Planificación Educativa dependiente del Ministerio de Educación.

NOTAS: Elaboración propia en base a la citada fuente.

Se consideran **egresados** del Nivel los alumnos que acrediten EGB completa al finalizar Noveno año en el año 2000, incluye alumnos promovidos al último día de clases del año 2000, en exámenes libres y en instancias de apoyo hasta el 30 de abril de 2001.

Alumnos matriculados: en 1º y 9º año (1992-2000) por departamento.

DIRECCION GENERAL DE PROGRAMACION Y ESTADISTICA HACENDAL.

PROVINCIA DE SANTA FE
 RETENCION Y DESGRANAMIENTO ESCOLAR
 REGIMEN OFICIAL - E.G.B.
 COHORTE 1993-2001

DEPARTAMENTOS	ALUMNOS	ALUMNOS	RETENCION		DESGRANAMIENTO	
	1ER.AÑO	9NO. AÑO	VALORES	VALORES	VALORES	VALORES
	1993	2001	ABSOLUTOS	RELATIVOS	ABSOLUTOS	RELATIVOS
BELGRANO	635	456	456	71,81	179	28,19
CASEROS	1.255	921	921	73,39	334	26,61
CASTELLANOS	2.922	1.639	1.639	56,09	1.283	43,91
CONSTITUCION	1.279	668	668	52,23	611	47,77
GARAY	490	163	163	33,27	327	66,73
GENERAL LOPEZ	2.927	1.871	1.871	63,92	1.056	36,08
GENERAL OBLIGADO	4.517	1.922	1.922	42,55	2.595	57,45
IRIONDO	1.068	729	729	68,26	339	31,74
LA CAPITAL	7.371	3.057	3.057	41,47	4.314	58,53
LAS COLONIAS	1.495	761	761	50,90	734	49,10
NUEVE DE JULIO	1.061	382	382	36,00	679	64,00
ROSARIO	15.917	5.083	5.083	31,93	10.834	68,07
SAN CRISTOBAL	1.421	827	827	58,20	594	41,80
SAN JAVIER	756	331	331	43,78	425	56,22
SAN JERONIMO	1.534	729	729	47,52	805	52,48
SAN JUSTO	815	340	340	41,72	475	58,28
SAN LORENZO	2.551	1.021	1.021	40,02	1.530	59,98
SAN MARTIN	1.024	519	519	50,68	505	49,32
VERA	1.623	596	596	36,72	1.027	63,28
TOTAL PROVINCIA	50.661	22.015	22.015	43,46	28.646	56,54

FUENTE: Datos suministrados por la Dirección General de Planificación Educativa dependiente del Ministerio de Educación.

NOTAS: Elaboración propia en base a la citada fuente.

Se consideran **egresados** del Nivel los alumnos que acrediten EGB completa al finalizar Noveno año en el año 2001, incluye alumnos promovidos al último día de clases del año 2001, en exámenes libres y en instancias de apoyo hasta el 30 de abril de 2002.

Alumnos matriculados: en 1º y 9º año (1993-2001) por departamento.

DIRECCION GENERAL DE PROGRAMACION Y ESTADISTICA HACENDAL.

PROVINCIA DE SANTA FE
 RETENCION Y DESGRANAMIENTO ESCOLAR
 REGIMEN OFICIAL - E.G.B.
 COHORTE 1994-2002

DEPARTAMENTOS	ALUMNOS	ALUMNOS	RETENCION		DESGRANAMIENTO	
	1ER.AÑO	9NO. AÑO	VALORES	VALORES	VALORES	VALORES
	1994	2002	ABSOLUTOS	RELATIVOS	ABSOLUTOS	RELATIVOS
BELGRANO	673	378	378	56,17	295	43,83
CASEROS	1.246	768	768	61,64	478	38,36
CASTELLANOS	2.959	1.460	1.460	49,34	1.499	50,66
CONSTITUCION	1.341	704	704	52,50	637	47,50
GARAY	568	181	181	31,87	387	68,13
GENERAL LOPEZ	2.841	1.496	1.496	52,66	1.345	47,34
GENERAL OBLIGADO	4.204	1.694	1.694	40,29	2.510	59,71
IRIONDO	1.039	649	649	62,46	390	37,54
LA CAPITAL	6.886	4.029	4.029	58,51	2.857	41,49
LAS COLONIAS	1.575	706	706	44,83	869	55,17
NUEVE DE JULIO	847	350	350	41,32	497	58,68
ROSARIO	15.353	7.720	7.720	50,28	7.633	49,72
SAN CRISTOBAL	1.400	721	721	51,50	679	48,50
SAN JAVIER	670	277	277	41,34	393	58,66
SAN JERONIMO	1.583	849	849	53,63	734	46,37
SAN JUSTO	939	326	326	34,72	613	65,28
SAN LORENZO	2.360	1.422	1.422	60,25	938	39,75
SAN MARTIN	974	516	516	52,98	458	47,02
VERA	1.424	575	575	40,38	849	59,62
TOTAL PROVINCIA	48.882	24.821	24.821	50,78	24.061	49,22

FUENTE: Datos suministrados por la Dirección General de Planificación Educativa dependiente del Ministerio de Educación.

NOTAS: Elaboración propia en base a la citada fuente.

Se consideran **egresados** del Nivel los alumnos que acrediten EGB completa al finalizar Noveno año en el año 2002, incluye alumnos promovidos al último día de clases del año 2002, en exámenes libres y en instancias de apoyo hasta el 30 de marzo de 2003.

Alumnos matriculados: en 1º y 9º año (1994-2002) por departamento.

DIRECCION GENERAL DE PROGRAMACION Y ESTADISTICA HACENDAL.

PROVINCIA DE SANTA FE
 RETENCION Y DESGRANAMIENTO ESCOLAR
 REGIMEN OFICIAL - E.G.B.
 COHORTE 1995-2003

DEPARTAMENTOS	ALUMNOS	ALUMNOS	RETENCION		DESGRANAMIENTO	
	1ER.AÑO	9NO. AÑO	VALORES	VALORES	VALORES	VALORES
	1995	2003	ABSOLUTOS	RELATIVOS	ABSOLUTOS	RELATIVOS
BELGRANO	743	425	425	57,20	318	42,80
CASEROS	1.188	765	765	64,39	423	35,61
CASTELLANOS	3.028	1.475	1.475	48,71	1.553	51,29
CONSTITUCION	1.295	738	738	56,99	557	43,01
GARAY	444	163	163	36,71	281	63,29
GENERAL LOPEZ	2.965	1.456	1.456	49,11	1.509	50,89
GENERAL OBLIGADO	4.475	1.802	1.802	40,27	2.673	59,73
IRIONDO	1.020	617	617	60,49	403	39,51
LA CAPITAL	7.476	4.111	4.111	54,99	3.365	45,01
LAS COLONIAS	1.717	761	761	44,32	956	55,68
NUEVE DE JULIO	788	1.093	1.093	138,71	-305	-38,71
ROSARIO	15.564	7.230	7.230	46,45	8.334	53,55
SAN CRISTOBAL	1.423	810	810	56,92	613	43,08
SAN JAVIER	763	331	331	43,38	432	56,62
SAN JERONIMO	1.477	761	761	51,52	716	48,48
SAN JUSTO	836	377	377	45,10	459	54,90
SAN LORENZO	2.312	1.268	1.268	54,84	1.044	45,16
SAN MARTIN	1.045	520	520	49,76	525	50,24
VERA	1.259	547	547	43,45	712	56,55
TOTAL PROVINCIA	49.818	25.250	25.250	50,68	24.568	49,32

FUENTE: Datos suministrados por la Dirección General de Planificación Educativa dependiente del Ministerio de Educación.

NOTAS: Elaboración propia en base a la citada fuente.

Se consideran **egresados** del Nivel los alumnos que acrediten EGB completa al finalizar Noveno año en el año 2003, incluye alumnos promovidos al último día de clases del año 2003, en exámenes libres y en instancias de apoyo hasta el 30 de marzo de 2004.

Alumnos matriculados: en 1º y 9º año (1995-2003) por departamento.

DIRECCION GENERAL DE PROGRAMACION Y ESTADISTICA HACENDAL.

PROVINCIA DE SANTA FE
 RETENCION Y DESGRANAMIENTO ESCOLAR
 REGIMEN OFICIAL - E.G.B.
 COHORTE 1996-2004

DEPARTAMENTOS	ALUMNOS	ALUMNOS	RETENCION		DESGRANAMIENTO	
	1ER.AÑO	9NO. AÑO	VALORES	VALORES	VALORES	VALORES
	1996	2004	ABSOLUTOS	RELATIVOS	ABSOLUTOS	RELATIVOS
BELGRANO	686	338	338	49,27	348	50,73
CASEROS	1.138	703	703	61,78	435	38,22
CASTELLANOS	3.015	1.454	1.454	48,23	1.561	51,77
CONSTITUCION	1.391	822	822	59,09	569	40,91
GARAY	564	189	189	33,51	375	66,49
GENERAL LOPEZ	2.984	1.410	1.410	47,25	1.574	52,75
GENERAL OBLIGADO	4.346	1.803	1.803	41,49	2.543	58,51
IRIONDO	945	514	514	54,39	431	45,61
LA CAPITAL	7.426	3.995	3.995	53,80	3.431	46,20
LAS COLONIAS	1.647	908	908	55,13	739	44,87
NUEVE DE JULIO	960	367	367	38,23	593	61,77
ROSARIO	16.844	7.595	7.595	45,09	9.249	54,91
SAN CRISTOBAL	1.469	797	797	54,25	672	45,75
SAN JAVIER	739	336	336	45,47	403	54,53
SAN JERONIMO	1.555	763	763	49,07	792	50,93
SAN JUSTO	908	429	429	47,25	479	52,75
SAN LORENZO	2.436	1.385	1.385	56,86	1.051	43,14
SAN MARTIN	1.095	527	527	48,13	568	51,87
VERA	1.467	596	596	40,63	871	59,37
TOTAL PROVINCIA	51.615	24.931	24.931	48,30	26.684	51,70

FUENTE: Datos suministrados por la Dirección General de Planificación Educativa dependiente del Ministerio de Educación.

NOTAS: Elaboración propia en base a la citada fuente.

Se consideran **egresados** del Nivel los alumnos que acrediten EGB completa al finalizar Noveno año en el año 2004, incluye alumnos promovidos al último día de clases del año 2004, en exámenes libres y en instancias de apoyo hasta el 30 de abril de 2005.

Alumnos matriculados: en 1º y 9º año (1996-2004) por departamento.

Los valores superiores a 100 en **RETENCION**, señalan aumento de la matrícula a lo largo de la cohorte, mientras que los valores de **DESGRANAMIENTO** negativos indican la misma situación.

DIRECCION GENERAL DE PROGRAMACION Y ESTADISTICA HACENDAL.

PROVINCIA DE SANTA FE
 RETENCION Y DESGRANAMIENTO ESCOLAR
 REGIMEN OFICIAL - E.G.B.
 COHORTE 1997-2005

DEPARTAMENTOS	ALUMNOS	ALUMNOS	RETENCION		DESGRANAMIENTO	
	1ER.AÑO	9NO. AÑO	VALORES	VALORES	VALORES	VALORES
	1997	2005	ABSOLUTOS	RELATIVOS	ABSOLUTOS	RELATIVOS
BELGRANO	816	453	453	55,51	363	44,49
CASEROS	1.402	972	972	69,33	430	30,67
CASTELLANOS	3.614	2.101	2.101	58,14	1.513	41,86
CONSTITUCION	1.571	1.440	1.440	91,66	131	8,34
GARAY	554	259	259	46,75	295	53,25
GENERAL LOPEZ	3.888	2.144	2.144	55,14	1.744	44,86
GENERAL OBLIGADO	5.254	2.718	2.718	51,73	2.536	48,27
IRIONDO	1.269	763	763	60,13	506	39,87
LA CAPITAL	11.311	6.382	6.382	56,42	4.929	43,58
LAS COLONIAS	1.957	1.457	1.457	74,45	500	25,55
NUEVE DE JULIO	1.047	413	413	39,45	634	60,55
ROSARIO	25.645	14.069	14.069	54,86	11.576	45,14
SAN CRISTOBAL	1.776	1.108	1.108	62,39	668	37,61
SAN JAVIER	991	481	481	48,54	510	51,46
SAN JERONIMO	1.762	914	914	51,87	848	48,13
SAN JUSTO	1.025	442	442	43,12	583	56,88
SAN LORENZO	3.346	1.852	1.852	55,35	1.494	44,65
SAN MARTIN	1.221	712	712	58,31	509	41,69
VERA	1.732	796	796	45,96	936	54,04
TOTAL PROVINCIA	70.181	39.476	39.476	56,25	30.705	43,75

FUENTE: Datos suministrados por la Dirección General de Planificación Educativa dependiente del Ministerio de Educación.

NOTAS: Elaboración propia en base a la citada fuente.

Se consideran **egresados** del Nivel los alumnos que acrediten EGB completa al finalizar Noveno año en el año 2005, incluye alumnos promovidos al último día de clases del año 2005, en exámenes libres y en instancias de apoyo hasta el 30 de abril de 2006.

Alumnos matriculados: en 1º y 9º año (1997-2005) por departamento.

Los valores superiores a 100 en **RETENCION**, señalan aumento de la matrícula a lo largo de la cohorte, mientras que los valores de **DESGRANAMIENTO** negativos indican la misma situación.

DIRECCION GENERAL DE PROGRAMACION Y ESTADISTICA HACENDAL.

PROVINCIA DE SANTA FE
 RETENCION Y DESGRANAMIENTO ESCOLAR
 REGIMEN OFICIAL - E.G.B.
 COHORTE 1998-2006

DEPARTAMENTOS	ALUMNOS	ALUMNOS	RETENCION		DESGRANAMIENTO	
	1ER.AÑO	9NO. AÑO	VALORES	VALORES	VALORES	VALORES
	1998	2006	ABSOLUTOS	RELATIVOS	ABSOLUTOS	RELATIVOS
BELGRANO	729	384	384	52,67	345	47,33
CASEROS	1.231	729	729	59,22	502	40,78
CASTELLANOS	3.107	1.374	1.374	44,22	1.733	55,78
CONSTITUCION	1.343	722	722	53,76	621	46,24
GARAY	562	141	141	25,09	421	74,91
GENERAL LOPEZ	3.261	1.657	1.657	50,81	1.604	49,19
GENERAL OBLIGADO	4.500	1.835	1.835	40,78	2.665	59,22
IRIONDO	1.048	558	558	53,24	490	46,76
LA CAPITAL	7.726	3.910	3.910	50,61	3.816	49,39
LAS COLONIAS	1.635	860	860	52,60	775	47,40
NUEVE DE JULIO	994	335	335	33,70	659	66,30
ROSARIO	17.737	7.875	7.875	44,40	9.862	55,60
SAN CRISTOBAL	1.364	676	676	49,56	688	50,44
SAN JAVIER	776	358	358	46,13	418	53,87
SAN JERONIMO	1.613	814	814	50,46	799	49,54
SAN JUSTO	965	318	318	32,95	647	67,05
SAN LORENZO	2.643	1.383	1.383	52,33	1.260	47,67
SAN MARTIN	1.086	501	501	46,13	585	53,87
VERA	1.500	577	577	38,47	923	61,53
TOTAL PROVINCIA	53.820	25.007	25.007	46,46	28.813	53,54

FUENTE: Datos suministrados por la Dirección General de Planificación Educativa dependiente del Ministerio de Educación.

NOTAS: Elaboración propia en base a la citada fuente.

Se consideran **egresados** del Nivel los alumnos que acrediten EGB completa al finalizar Noveno año en el año 2006, incluye alumnos promovidos al último día de clases del año 2006, en exámenes libres y en instancias de apoyo hasta el 30 de abril de 2007.

Alumnos matriculados: en 1º y 9º año (1998-2006) por departamento.

Los valores superiores a 100 en **RETENCION**, señalan aumento de la matrícula a lo largo de la cohorte, mientras que los valores de **DESGRANAMIENTO** negativos indican la misma situación.

DIRECCION GENERAL DE PROGRAMACION Y ESTADISTICA HACENDAL.

PROVINCIA DE SANTA FE
 RETENCION Y DESGRANAMIENTO ESCOLAR
 REGIMEN OFICIAL - NIVEL PRIMARIO
 COHORTE 2001-2007

DEPARTAMENTOS	ALUMNOS		RETENCION		DESGRANAMIENTO	
	1ER.AÑO	7MO. AÑO	VALORES	VALORES	VALORES	VALORES
	2001	2007	ABSOLUTOS	RELATIVOS	ABSOLUTOS	RELATIVOS
BELGRANO	793	654	654	82,47	139	17,53
CASEROS	1.286	1.110	1.110	86,31	176	13,69
CASTELLANOS	3.418	2.764	2.764	80,87	654	19,13
CONSTITUCION	1.521	1.342	1.342	88,23	179	11,77
GARAY	556	450	450	80,94	106	19,06
GENERAL LOPEZ	3.686	3.007	3.007	81,58	679	18,42
GENERAL OBLIGADO	4.828	3.478	3.478	72,04	1.350	27,96
IRIONDO	1.131	982	982	86,83	149	13,17
LA CAPITAL	10.764	8.249	8.249	76,64	2.515	23,36
LAS COLONIAS	1.803	1.597	1.597	88,57	206	11,43
NUEVE DE JULIO	975	604	604	61,95	371	38,05
ROSARIO	24.323	16.877	16.877	69,39	7.446	30,61
SAN CRISTOBAL	1.543	1.239	1.239	80,30	304	19,70
SAN JAVIER	969	731	731	75,44	238	24,56
SAN JERONIMO	1.641	1.277	1.277	77,82	364	22,18
SAN JUSTO	960	669	669	69,69	291	30,31
SAN LORENZO	3.195	2.369	2.369	74,15	826	25,85
SAN MARTIN	1.145	959	959	83,76	186	16,24
VERA	1.677	1.126	1.126	67,14	551	32,86
TOTAL PROVINCIA	66.214	49.484	49.484	74,73	16.730	25,27

FUENTE: Datos suministrados por la Dirección General de Planificación Educativa dependiente del Ministerio de Educación.

NOTAS: Elaboración propia en base a la citada fuente.

Se consideran **egresados** del Nivel los alumnos que acrediten completo el Séptimo año en el año 2007, incluye alumnos promovidos al último día de clases del año 2007, en exámenes libres y en instancias de apoyo pertenecientes al relevamiento Anual 2008.

Alumnos matriculados: en 1º año (2001) y promovidos en 7º año (2007) por departamento.

Los valores superiores a 100 en **RETENCION**, señalan aumento de la matrícula a lo largo de la cohorte, mientras que los valores de **DESGRANAMIENTO** negativos indican la misma situación.

Se aclara que los datos de este año responden al Sistema Educativo Provincial integrado al Sistema Educativo Nacional con particularidades propias emergentes del federalismo

DIRECCION GENERAL DE PROGRAMACION Y ESTADISTICA HACENDAL.

PROVINCIA DE SANTA FE
 RETENCION Y DESGRANAMIENTO ESCOLAR
 REGIMEN OFICIAL - NIVEL PRIMARIO
 COHORTE 2002-2008

DEPARTAMENTOS	ALUMNOS		RETENCION		DESGRANAMIENTO	
	1ER.AÑO	7MO. AÑO	VALORES	VALORES	VALORES	VALORES
	2002	2008	ABSOLUTOS	RELATIVOS	ABSOLUTOS	RELATIVOS
BELGRANO	671	654	654	97,47	17	2,53
CASEROS	1.283	1.153	1.153	89,87	130	10,13
CASTELLANOS	3.420	2.848	2.848	83,27	572	16,73
CONSTITUCION	1.592	1.359	1.359	85,36	233	14,64
GARAY	594	370	370	62,29	224	37,71
GENERAL LOPEZ	3.712	3.156	3.156	85,02	556	14,98
GENERAL OBLIGADO	4.697	3.460	3.460	73,66	1.237	26,34
IRIONDO	1.164	1.000	1.000	85,91	164	14,09
LA CAPITAL	10.586	8.143	8.143	76,92	2.443	23,08
LAS COLONIAS	1.769	1.575	1.575	89,03	194	10,97
NUEVE DE JULIO	1.014	635	635	62,62	379	37,38
ROSARIO	22.690	16.590	16.590	73,12	6.100	26,88
SAN CRISTOBAL	1.581	1.228	1.228	77,67	353	22,33
SAN JAVIER	932	722	722	77,47	210	22,53
SAN JERONIMO	1.679	1.306	1.306	77,78	373	22,22
SAN JUSTO	960	711	711	74,06	249	25,94
SAN LORENZO	3.160	2.537	2.537	80,28	623	19,72
SAN MARTIN	1.146	1.003	1.003	87,52	143	12,48
VERA	1.690	1.052	1.052	62,25	638	37,75
TOTAL PROVINCIA	64.340	49.502	49.502	76,94	14.838	23,06

FUENTE: Datos suministrados por la Dirección General de Planificación Educativa dependiente del Ministerio de Educación.

NOTAS: Elaboración propia en base a la citada fuente.

Se consideran **egresados** del Nivel los alumnos que acrediten completo el Séptimo año en el año 2008, incluye alumnos promovidos al último día de clases del año 2008, en exámenes libres y en instancias de apoyo pertenecientes al relevamiento Anual 2009.

Alumnos matriculados: en 1º año (2002) y promovidos en 7º año (2008) por departamento.

Los valores superiores a 100 en RETENCION, señalan aumento de la matrícula a lo largo de la cohorte, mientras que los valores de DESGRANAMIENTO negativos indican la misma situación.

Se aclara que los datos de este año responden al Sistema Educativo Provincial integrado al Sistema Educativo Nacional con particularidades propias emergentes del federalismo

DIRECCION GENERAL DE PROGRAMACION Y ESTADISTICA HACENDAL.

PROVINCIA DE SANTA FE
 RETENCION Y DESGRANAMIENTO ESCOLAR
 REGIMEN OFICIAL - NIVEL PRIMARIO
 COHORTE 2003 - 2009

DEPARTAMENTOS	ALUMNOS		RETENCION		DESGRANAMIENTO	
	1ER.AÑO	7MO. AÑO	VALORES	VALORES	VALORES	VALORES
	2003	2009	ABSOLUTOS	RELATIVOS	ABSOLUTOS	RELATIVOS
BELGRANO	671	580	580	86,44	91	13,56
CASEROS	974	928	928	95,28	46	4,72
CASTELLANOS	2.900	2.899	2.899	99,97	1	0,03
CONSTITUCION	1.321	982	982	74,34	339	25,66
GARAY	571	447	447	78,28	124	21,72
GENERAL LOPEZ	2.821	2.342	2.342	83,02	479	16,98
GENERAL OBLIGADO	4.080	2.834	2.834	69,46	1.246	30,54
IRIONDO	832	733	733	88,10	99	11,90
LA CAPITAL	7.259	5.773	5.773	79,53	1.486	20,47
LAS COLONIAS	1.443	1.302	1.302	90,23	141	9,77
NUEVE DE JULIO	902	563	563	62,42	339	37,58
ROSARIO	15.434	11.323	11.323	73,36	4.111	26,64
SAN CRISTOBAL	1.420	1.072	1.072	75,49	348	24,51
SAN JAVIER	789	605	605	76,68	184	23,32
SAN JERONIMO	1.486	1.136	1.136	76,45	350	23,55
SAN JUSTO	901	585	585	64,93	316	35,07
SAN LORENZO	2.284	2.142	2.142	93,78	142	6,22
SAN MARTIN	943	737	737	78,15	206	21,85
VERA	1.384	840	840	60,69	544	39,31
TOTAL PROVINCIA	48.415	37.823	37.823	78,12	10.592	21,88

FUENTE: Datos suministrados por la Dirección General de Planificación Educativa dependiente del Ministerio de Educación.

NOTAS: Elaboración propia en base a la citada fuente.

Se consideran **egresados** del Nivel los alumnos que acrediten completo el Séptimo año en el año 2009, incluye alumnos promovidos al último día de clases del año 2009, en exámenes libres y en instancias de apoyo pertenecientes al relevamiento Anual 2010.

Alumnos matriculados: en 1º año (2003) y promovidos en 7º año (2009) por departamento.

Los valores superiores a 100 en **RETENCION**, señalan aumento de la matrícula a lo largo de la cohorte, mientras que los valores de **DESGRANAMIENTO** negativos indican la misma situación.

Se aclara que los datos de este año responden al Sistema Educativo Provincial integrado al Sistema Educativo Nacional con particularidades propias emergentes del federalismo

DIRECCION GENERAL DE PROGRAMACION Y ESTADISTICA HACENDAL.

PROVINCIA DE SANTA FE
 RETENCION Y DESGRANAMIENTO ESCOLAR
 REGIMEN OFICIAL - NIVEL PRIMARIO
 COHORTE 2004 - 2010

DEPARTAMENTOS	ALUMNOS		RETENCION		DESGRANAMIENTO	
	1ER.AÑO	7MO. AÑO	VALORES	VALORES	VALORES	VALORES
	2004	2010	ABSOLUTOS	RELATIVOS	ABSOLUTOS	RELATIVOS
BELGRANO	786	625	625	79,52	161	20,48
CASEROS	1.208	999	999	82,70	209	17,30
CASTELLANOS	3.389	2.875	2.875	84,83	514	15,17
CONSTITUCION	1.397	1.254	1.254	89,76	143	10,24
GARAY	574	392	392	68,29	182	31,71
GENERAL LOPEZ	3.499	2.964	2.964	84,71	535	15,29
GENERAL OBLIGADO	4.508	3.380	3.380	74,98	1.128	25,02
IRIONDO	1.014	821	821	80,97	193	19,03
LA CAPITAL	10.696	8.182	8.182	76,50	2.514	23,50
LAS COLONIAS	1.797	1.410	1.410	78,46	387	21,54
NUEVE DE JULIO	960	603	603	62,81	357	37,19
ROSARIO	21.704	15.934	15.934	73,42	5.770	26,58
SAN CRISTOBAL	1.541	1.149	1.149	74,56	392	25,44
SAN JAVIER	911	690	690	75,74	221	24,26
SAN JERONIMO	1.558	1.208	1.208	77,54	350	22,46
SAN JUSTO	1.115	676	676	60,63	439	39,37
SAN LORENZO	2.741	2.376	2.376	86,68	365	13,32
SAN MARTIN	1.147	981	981	85,53	166	14,47
VERA	1.579	1.072	1.072	67,89	507	32,11
TOTAL PROVINCIA	62.124	47.591	47.591	76,61	14.533	23,39

FUENTE: Datos suministrados por la Dirección General de Planificación Educativa dependiente del Ministerio de Educación.

NOTAS: Elaboración propia en base a la citada fuente.

Se consideran **egresados** del Nivel los alumnos que acrediten completo el Séptimo año en el año 2010, incluye alumnos promovidos al último día de clases del año 2010, en exámenes libres y en instancias de apoyo pertenecientes al relevamiento Anual 2011.

Alumnos matriculados: en 1º año (2004) y promovidos en 7º año (2010) por departamento.

Los valores superiores a 100 en **RETENCION**, señalan aumento de la matrícula a lo largo de la cohorte, mientras que los valores de **DESGRANAMIENTO** negativos indican la misma situación.

Se aclara que los datos de este año responden al Sistema Educativo Provincial integrado al Sistema Educativo Nacional con particularidades propias emergentes del federalismo

DIRECCION GENERAL DE PROGRAMACION Y ESTADISTICA HACENDAL.

PROVINCIA DE SANTA FE
 RETENCION Y DESGRANAMIENTO ESCOLAR
 REGIMEN OFICIAL - NIVEL PRIMARIO
 COHORTE 2005 - 2011

DEPARTAMENTOS	ALUMNOS		RETENCION		DESGRANAMIENTO	
	1ER.AÑO	7MO. AÑO	VALORES	VALORES	VALORES	VALORES
	2005	2011	ABSOLUTOS	RELATIVOS	ABSOLUTOS	RELATIVOS
BELGRANO	663	534	534	80,54	129	19,46
CASEROS	979	807	807	82,43	172	17,57
CASTELLANOS	2.957	2.359	2.359	79,78	598	20,22
CONSTITUCION	1.293	999	999	77,26	294	22,74
GARAY	575	392	392	68,17	183	31,83
GENERAL LOPEZ	2.735	2.282	2.282	83,44	453	16,56
GENERAL OBLIGADO	3.931	2.633	2.633	66,98	1.298	33,02
IRIONDO	827	628	628	75,94	199	24,06
LA CAPITAL	7.099	5.184	5.184	73,02	1.915	26,98
LAS COLONIAS	1.523	1.149	1.149	75,44	374	24,56
NUEVE DE JULIO	873	496	496	56,82	377	43,18
ROSARIO	14.037	9.407	9.407	67,02	4.630	32,98
SAN CRISTOBAL	1.371	880	880	64,19	491	35,81
SAN JAVIER	622	538	538	86,50	84	13,50
SAN JERONIMO	1.410	1.019	1.019	72,27	391	27,73
SAN JUSTO	824	628	628	76,21	196	23,79
SAN LORENZO	2.322	1.660	1.660	71,49	662	28,51
SAN MARTIN	946	818	818	86,47	128	13,53
VERA	1.260	821	821	65,16	439	34,84
TOTAL PROVINCIA	46.247	33.234	33.234	71,86	13.013	28,14

FUENTE: Datos suministrados por la Dirección General de Planificación Educativa dependiente del Ministerio de Educación.

NOTAS: Elaboración propia en base a la citada fuente.

Se consideran **egresados** del Nivel los alumnos que acrediten completo el Séptimo año en el año 2009, incluye alumnos promovidos al último día de clases del año 2009, en exámenes libres y en instancias de apoyo pertenecientes al relevamiento Anual 2010.

Alumnos matriculados: en 1º año (2003) y promovidos en 7º año (2009) por departamento.

Los valores superiores a 100 en **RETENCION**, señalan aumento de la matrícula a lo largo de la cohorte, mientras que los valores de **DESGRANAMIENTO** negativos indican la misma situación.

Se aclara que los datos de este año responden al Sistema Educativo Provincial integrado al Sistema Educativo Nacional con particularidades propias emergentes del federalismo

DIRECCION GENERAL DE PROGRAMACION Y ESTADISTICA HACENDAL.

PROVINCIA DE SANTA FE
 RETENCION Y DESGRANAMIENTO ESCOLAR
 REGIMEN OFICIAL - NIVEL PRIMARIO
 COHORTE 2006 - 2012

DEPARTAMENTOS	ALUMNOS		RETENCION		DESGRANAMIENTO	
	1ER.AÑO	7MO. AÑO	VALORES	VALORES	VALORES	VALORES
	2006	2012	ABSOLUTOS	RELATIVOS	ABSOLUTOS	RELATIVOS
BELGRANO	744	582	582	78,23	162	21,77
CASEROS	1.085	878	878	80,92	207	19,08
CASTELLANOS	2.951	2.520	2.520	85,39	431	14,61
CONSTITUCION	1.252	1.124	1.124	89,78	128	10,22
GARAY	565	488	488	86,37	77	13,63
GENERAL LOPEZ	2.819	2.277	2.277	80,77	542	19,23
GENERAL OBLIGADO	4.024	3.044	3.044	75,65	980	24,35
IRIONDO	855	780	780	91,23	75	8,77
LA CAPITAL	6.924	5.829	5.829	84,19	1.095	15,81
LAS COLONIAS	1.488	1.338	1.338	89,92	150	10,08
NUEVE DE JULIO	844	600	600	71,09	244	28,91
ROSARIO	13.965	10.636	10.636	76,16	3.329	23,84
SAN CRISTOBAL	1.298	1.050	1.050	80,89	248	19,11
SAN JAVIER	643	556	556	86,47	87	13,53
SAN JERONIMO	1.430	1.153	1.153	80,63	277	19,37
SAN JUSTO	817	658	658	80,54	159	19,46
SAN LORENZO	2.361	1.858	1.858	78,70	503	21,30
SAN MARTIN	923	868	868	94,04	55	5,96
VERA	1.217	836	836	68,69	381	31,31
TOTAL PROVINCIA	46.205	37.075	37.075	80,24	9.130	19,76

FUENTE: Datos suministrados por la Dirección General de Planificación Educativa dependiente del Ministerio de Educación.

NOTAS: Elaboración propia en base a la citada fuente.

Se consideran **egresados** del Nivel los alumnos que acrediten completo el Séptimo año en el año 2009, incluye alumnos promovidos al último día de clases del año 2009, en exámenes libres y en instancias de apoyo pertenecientes al relevamiento Anual 2010.

Alumnos matriculados: en 1º año (2003) y promovidos en 7º año (2009) por departamento.

Los valores superiores a 100 en RETENCION, señalan aumento de la matrícula a lo largo de la cohorte, mientras que los valores de DESGRANAMIENTO negativos indican la misma situación.

Se aclara que los datos de este año responden al Sistema Educativo Provincial integrado al Sistema Educativo Nacional con particularidades propias emergentes del federalismo

DIRECCION GENERAL DE PROGRAMACION Y ESTADISTICA HACENDAL.

PROVINCIA DE SANTA FE
RETENCION Y DESGRANAMIENTO ESCOLAR
PERIODO 1991 - 2012

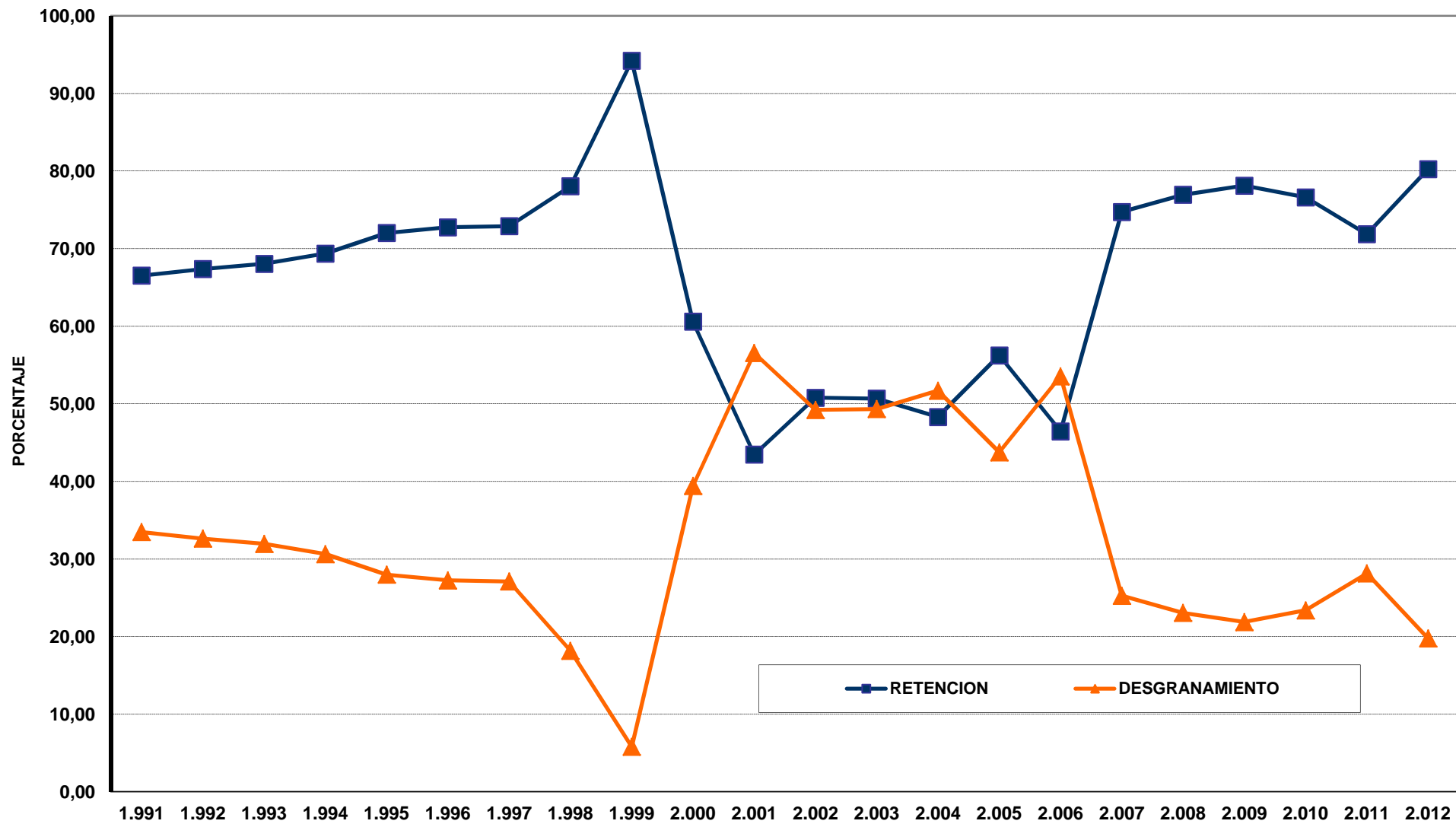

PROVINCIA DE SANTA FE
 REPITENTES DE NIVEL PRIMARIO COMUN
 POR GRADOS SEGUN DEPARTAMENTO AL 30 DE JUNIO DE 1991

DEPARTAMENTOS	TOTAL	REPITENTES POR GRADO						
		1º GRADO	2º GRADO	3º GRADO	4º GRADO	5º GRADO	6º GRADO	7º GRADO
BELGRANO	231	59	64	36	19	25	17	11
CASEROS	270	111	60	36	30	22	11	
CASTELLANOS	1.014	385	185	126	106	99	85	28
CONSTITUCION	448	182	79	57	39	34	54	3
GARAY	227	49	65	61	25	19	6	2
GENERAL LOPEZ	920	281	204	106	123	101	73	32
GENERAL OBLIGADO	3.257	1.233	709	475	321	270	185	64
IRIONDO	380	116	77	69	34	30	21	33
LA CAPITAL	3.275	1.015	717	608	361	273	240	61
LAS COLONIAS	694	193	126	96	82	88	88	21
NUEVE DE JULIO	568	190	123	104	57	47	31	16
ROSARIO	7.449	2.492	1.631	1.185	1.016	670	382	73
SAN CRISTOBAL	744	282	149	103	82	57	53	18
SAN JAVIER	480	184	100	76	63	27	18	12
SAN JERONIMO	669	254	126	117	72	59	26	15
SAN JUSTO	553	217	92	100	60	33	32	19
SAN LORENZO	917	309	175	143	157	81	38	14
SAN MARTIN	302	106	59	44	13	37	26	17
VERA	922	307	226	107	109	73	60	40
TOTAL PROVINCIA	23.320	7.965	4.967	3.649	2.769	2.045	1.446	479

FUENTE: Datos suministrados por la Dirección General de Planificación Educativa dependiente del Ministerio de Educación.

NOTAS: Elaboración propia en base a la citada fuente.
 Nivel primario común incluye jornada simple, completa y CER.

DIRECCION GENERAL DE PROGRAMACION Y ESTADISTICA HACENDAL.

PROVINCIA DE SANTA FE
 REPITENTES DE NIVEL PRIMARIO COMUN
 POR GRADOS SEGUN DEPARTAMENTO AL 30 DE JUNIO DE 1991
 COMPOSICION RELATIVA

DEPARTAMENTOS	TOTAL	REPITENTES POR GRADO						
		1º GRADO	2º GRADO	3º GRADO	4º GRADO	5º GRADO	6º GRADO	7º GRADO
BELGRANO	100,00	25,54	27,71	15,58	8,23	10,82	7,36	4,76
CASEROS	100,00	41,11	22,22	13,33	11,11	8,15	4,07	0,00
CASTELLANOS	100,00	37,97	18,24	12,43	10,45	9,76	8,38	2,76
CONSTITUCION	100,00	40,63	17,63	12,72	8,71	7,59	12,05	0,67
GARAY	100,00	21,59	28,63	26,87	11,01	8,37	2,64	0,88
GENERAL LOPEZ	100,00	30,54	22,17	11,52	13,37	10,98	7,93	3,48
GENERAL OBLIGADO	100,00	37,86	21,77	14,58	9,86	8,29	5,68	1,96
IRIONDO	100,00	30,53	20,26	18,16	8,95	7,89	5,53	8,68
LA CAPITAL	100,00	30,99	21,89	18,56	11,02	8,34	7,33	1,86
LAS COLONIAS	100,00	27,81	18,16	13,83	11,82	12,68	12,68	3,03
NUEVE DE JULIO	100,00	33,45	21,65	18,31	10,04	8,27	5,46	2,82
ROSARIO	100,00	33,45	21,90	15,91	13,64	8,99	5,13	0,98
SAN CRISTOBAL	100,00	37,90	20,03	13,84	11,02	7,66	7,12	2,42
SAN JAVIER	100,00	38,33	20,83	15,83	13,13	5,63	3,75	2,50
SAN JERONIMO	100,00	37,97	18,83	17,49	10,76	8,82	3,89	2,24
SAN JUSTO	100,00	39,24	16,64	18,08	10,85	5,97	5,79	3,44
SAN LORENZO	100,00	33,70	19,08	15,59	17,12	8,83	4,14	1,53
SAN MARTIN	100,00	35,10	19,54	14,57	4,30	12,25	8,61	5,63
VERA	100,00	33,30	24,51	11,61	11,82	7,92	6,51	4,34
TOTAL PROVINCIA	100,00	34,16	21,30	15,65	11,87	8,77	6,20	2,05

FUENTE: Datos suministrados por la Dirección General de Planificación Educativa dependiente del Ministerio de Educación.

NOTAS: Elaboración propia en base a la citada fuente.
 Nivel primario común incluye jornada simple, completa y CER.

DIRECCION GENERAL DE PROGRAMACION Y ESTADISTICA HACENDAL.

PROVINCIA DE SANTA FE
 REPITENTES DE NIVEL PRIMARIO COMUN
 POR GRADOS SEGUN DEPARTAMENTO AL 30 DE JUNIO DE 1992

DEPARTAMENTOS	TOTAL	REPITENTES POR GRADO						
		1º GRADO	2º GRADO	3º GRADO	4º GRADO	5º GRADO	6º GRADO	7º GRADO
BELGRANO	184	71	36	19	17	16	19	6
CASEROS	295	116	52	56	21	40	8	2
CASTELLANOS	1.075	442	184	148	123	96	39	43
CONSTITUCION	374	155	91	43	34	29	14	8
GARAY	354	82	75	71	41	35	27	23
GENERAL LOPEZ	811	299	163	130	92	74	42	11
GENERAL OBLIGADO	3.290	1.180	703	565	371	264	145	62
IRIONDO	320	110	84	43	34	31	12	6
LA CAPITAL	3.179	930	636	690	349	322	170	82
LAS COLONIAS	562	179	123	80	46	70	49	15
NUEVE DE JULIO	514	229	116	48	53	27	37	4
ROSARIO	7.206	2.256	1.647	1.135	920	692	442	114
SAN CRISTOBAL	655	275	150	91	67	44	22	6
SAN JAVIER	531	178	138	78	70	40	18	9
SAN JERONIMO	700	205	143	109	69	74	69	31
SAN JUSTO	565	223	106	80	56	43	30	27
SAN LORENZO	1.141	330	214	202	153	120	96	26
SAN MARTIN	207	80	24	32	24	20	20	7
VERA	1.386	549	276	240	168	82	57	14
TOTAL PROVINCIA	23.349	7.889	4.961	3.860	2.708	2.119	1.316	496

FUENTE: Datos suministrados por la Dirección General de Planificación Educativa dependiente del Ministerio de Educación.

NOTAS: Elaboración propia en base a la citada fuente.
 Nivel primario común incluye jornada simple, completa y CER.

DIRECCION GENERAL DE PROGRAMACION Y ESTADISTICA HACENDAL.

PROVINCIA DE SANTA FE
 REPITENTES DE NIVEL PRIMARIO COMUN
 POR GRADOS SEGUN DEPARTAMENTO AL 30 DE JUNIO DE 1992
 COMPOSICION RELATIVA

DEPARTAMENTOS	TOTAL	REPITENTES POR GRADO						
		1º GRADO	2º GRADO	3º GRADO	4º GRADO	5º GRADO	6º GRADO	7º GRADO
BELGRANO	100,00	38,59	19,57	10,33	9,24	8,70	10,33	3,26
CASEROS	100,00	39,32	17,63	18,98	7,12	13,56	2,71	0,68
CASTELLANOS	100,00	41,12	17,12	13,77	11,44	8,93	3,63	4,00
CONSTITUCION	100,00	41,44	24,33	11,50	9,09	7,75	3,74	2,14
GARAY	100,00	23,16	21,19	20,06	11,58	9,89	7,63	6,50
GENERAL LOPEZ	100,00	36,87	20,10	16,03	11,34	9,12	5,18	1,36
GENERAL OBLIGADO	100,00	35,87	21,37	17,17	11,28	8,02	4,41	1,88
IRIONDO	100,00	34,38	26,25	13,44	10,63	9,69	3,75	1,88
LA CAPITAL	100,00	29,25	20,01	21,70	10,98	10,13	5,35	2,58
LAS COLONIAS	100,00	31,85	21,89	14,23	8,19	12,46	8,72	2,67
NUEVE DE JULIO	100,00	44,55	22,57	9,34	10,31	5,25	7,20	0,78
ROSARIO	100,00	31,31	22,86	15,75	12,77	9,60	6,13	1,58
SAN CRISTOBAL	100,00	41,98	22,90	13,89	10,23	6,72	3,36	0,92
SAN JAVIER	100,00	33,52	25,99	14,69	13,18	7,53	3,39	1,69
SAN JERONIMO	100,00	29,29	20,43	15,57	9,86	10,57	9,86	4,43
SAN JUSTO	100,00	39,47	18,76	14,16	9,91	7,61	5,31	4,78
SAN LORENZO	100,00	28,92	18,76	17,70	13,41	10,52	8,41	2,28
SAN MARTIN	100,00	38,65	11,59	15,46	11,59	9,66	9,66	3,38
VERA	100,00	39,61	19,91	17,32	12,12	5,92	4,11	1,01
TOTAL PROVINCIA	100,00	33,79	21,25	16,53	11,60	9,08	5,64	2,12

FUENTE: Datos suministrados por la Dirección General de Planificación Educativa dependiente del Ministerio de Educación.

NOTAS: Elaboración propia en base a la citada fuente.
 Nivel primario común incluye jornada simple, completa y CER.

DIRECCION GENERAL DE PROGRAMACION Y ESTADISTICA HACENDAL.

PROVINCIA DE SANTA FE
 REPITENTES DE NIVEL PRIMARIO COMUN
 POR GRADOS SEGUN DEPARTAMENTO AL 30 DE JUNIO DE 1993

DEPARTAMENTOS	TOTAL	REPITENTES POR GRADO						
		1º GRADO	2º GRADO	3º GRADO	4º GRADO	5º GRADO	6º GRADO	7º GRADO
BELGRANO	160	54	34	19	16	15	22	
CASEROS	233	88	47	31	27	20	19	1
CASTELLANOS	1.019	363	192	147	141	76	74	26
CONSTITUCION	369	127	112	52	29	19	23	7
GARAY	180	62	33	34	22	12	13	4
GENERAL LOPEZ	768	274	161	140	89	47	47	10
GENERAL OBLIGADO	2.577	1.060	490	394	271	194	134	34
IRIONDO	249	88	69	25	33	11	17	6
LA CAPITAL	3.734	937	830	789	507	366	236	69
LAS COLONIAS	523	170	126	60	61	63	32	11
NUEVE DE JULIO	592	248	100	86	66	64	27	1
ROSARIO	7.618	2.165	1.769	1.257	978	802	542	105
SAN CRISTOBAL	603	259	135	85	58	32	28	6
SAN JAVIER	461	149	104	70	50	47	23	18
SAN JERONIMO	452	152	90	74	57	45	15	19
SAN JUSTO	470	158	81	75	64	48	40	4
SAN LORENZO	1.055	287	198	223	137	138	67	5
SAN MARTIN	263	72	39	38	41	18	38	17
VERA	1.196	447	282	158	166	57	70	16
TOTAL PROVINCIA	22.522	7.160	4.892	3.757	2.813	2.074	1.467	359

FUENTE: Datos suministrados por la Dirección General de Planificación Educativa dependiente del Ministerio de Educación.

NOTAS: Elaboración propia en base a la citada fuente.
 Nivel primario común incluye jornada simple, completa y CER.

DIRECCION GENERAL DE PROGRAMACION Y ESTADISTICA HACENDAL.

PROVINCIA DE SANTA FE
 REPITENTES DE NIVEL PRIMARIO COMUN
 POR GRADOS SEGUN DEPARTAMENTO AL 30 DE JUNIO DE 1993
 COMPOSICION RELATIVA

DEPARTAMENTOS	TOTAL	REPITENTES POR GRADO						
		1º GRADO	2º GRADO	3º GRADO	4º GRADO	5º GRADO	6º GRADO	7º GRADO
BELGRANO	100,00	33,75	21,25	11,88	10,00	9,38	13,75	0,00
CASEROS	100,00	37,77	20,17	13,30	11,59	8,58	8,15	0,43
CASTELLANOS	100,00	35,62	18,84	14,43	13,84	7,46	7,26	2,55
CONSTITUCION	100,00	34,42	30,35	14,09	7,86	5,15	6,23	1,90
GARAY	100,00	34,44	18,33	18,89	12,22	6,67	7,22	2,22
GENERAL LOPEZ	100,00	35,68	20,96	18,23	11,59	6,12	6,12	1,30
GENERAL OBLIGADO	100,00	41,13	19,01	15,29	10,52	7,53	5,20	1,32
IRIONDO	100,00	35,34	27,71	10,04	13,25	4,42	6,83	2,41
LA CAPITAL	100,00	25,09	22,23	21,13	13,58	9,80	6,32	1,85
LAS COLONIAS	100,00	32,50	24,09	11,47	11,66	12,05	6,12	2,10
NUEVE DE JULIO	100,00	41,89	16,89	14,53	11,15	10,81	4,56	0,17
ROSARIO	100,00	28,42	23,22	16,50	12,84	10,53	7,11	1,38
SAN CRISTOBAL	100,00	42,95	22,39	14,10	9,62	5,31	4,64	1,00
SAN JAVIER	100,00	32,32	22,56	15,18	10,85	10,20	4,99	3,90
SAN JERONIMO	100,00	33,63	19,91	16,37	12,61	9,96	3,32	4,20
SAN JUSTO	100,00	33,62	17,23	15,96	13,62	10,21	8,51	0,85
SAN LORENZO	100,00	27,20	18,77	21,14	12,99	13,08	6,35	0,47
SAN MARTIN	100,00	27,38	14,83	14,45	15,59	6,84	14,45	6,46
VERA	100,00	37,37	23,58	13,21	13,88	4,77	5,85	1,34
TOTAL PROVINCIA	100,00	31,79	21,72	16,68	12,49	9,21	6,51	1,59

FUENTE: Datos suministrados por la Dirección General de Planificación Educativa dependiente del Ministerio de Educación.

NOTAS: Elaboración propia en base a la citada fuente.
 Nivel primario común incluye jornada simple, completa y CER.

DIRECCION GENERAL DE PROGRAMACION Y ESTADISTICA HACENDAL.

PROVINCIA DE SANTA FE
 REPITENTES DE NIVEL PRIMARIO COMUN
 POR GRADOS SEGUN DEPARTAMENTO AL 30 DE JUNIO DE 1994

DEPARTAMENTOS	TOTAL	REPITENTES POR GRADO						
		1º GRADO	2º GRADO	3º GRADO	4º GRADO	5º GRADO	6º GRADO	7º GRADO
BELGRANO	193	61	49	10	24	25	15	9
CASEROS	296	70	77	43	41	38	18	9
CASTELLANOS	1.040	355	175	137	123	116	90	44
CONSTITUCION	349	112	115	48	26	22	24	2
GARAY	135	44	25	25	23	14	2	2
GENERAL LOPEZ	678	203	149	99	77	73	54	23
GENERAL OBLIGADO	2.289	924	361	396	266	162	124	56
IRIONDO	249	92	53	49	31	17	4	3
LA CAPITAL	3.285	840	806	626	349	382	217	65
LAS COLONIAS	605	187	108	89	80	68	45	28
NUEVE DE JULIO	519	192	110	59	60	61	32	5
ROSARIO	7.505	2.004	1.701	1.430	975	831	486	78
SAN CRISTOBAL	531	248	99	78	47	23	26	10
SAN JAVIER	284	107	52	76	35	9	3	2
SAN JERONIMO	631	268	110	111	46	43	30	23
SAN JUSTO	366	139	66	50	53	31	24	3
SAN LORENZO	833	233	183	151	92	107	58	9
SAN MARTIN	314	101	47	28	30	28	35	45
VERA	762	264	175	141	83	62	30	7
TOTAL PROVINCIA	20.864	6.444	4.461	3.646	2.461	2.112	1.317	423

FUENTE: Datos suministrados por la Dirección General de Planificación Educativa dependiente del Ministerio de Educación.

NOTAS: Elaboración propia en base a la citada fuente.
 Nivel primario común incluye jornada simple, completa y CER.

DIRECCION GENERAL DE PROGRAMACION Y ESTADISTICA HACENDAL.

PROVINCIA DE SANTA FE
 REPITENTES DE NIVEL PRIMARIO COMUN
 POR GRADOS SEGUN DEPARTAMENTO AL 30 DE JUNIO DE 1994
 COMPOSICION RELATIVA

DEPARTAMENTOS	TOTAL	REPITENTES POR GRADO						
		1º GRADO	2º GRADO	3º GRADO	4º GRADO	5º GRADO	6º GRADO	7º GRADO
BELGRANO	100,00	31,61	25,39	5,18	12,44	12,95	7,77	4,66
CASEROS	100,00	23,65	26,01	14,53	13,85	12,84	6,08	3,04
CASTELLANOS	100,00	34,13	16,83	13,17	11,83	11,15	8,65	4,23
CONSTITUCION	100,00	32,09	32,95	13,75	7,45	6,30	6,88	0,57
GARAY	100,00	32,59	18,52	18,52	17,04	10,37	1,48	1,48
GENERAL LOPEZ	100,00	29,94	21,98	14,60	11,36	10,77	7,96	3,39
GENERAL OBLIGADO	100,00	40,37	15,77	17,30	11,62	7,08	5,42	2,45
IRIONDO	100,00	36,95	21,29	19,68	12,45	6,83	1,61	1,20
LA CAPITAL	100,00	25,57	24,54	19,06	10,62	11,63	6,61	1,98
LAS COLONIAS	100,00	30,91	17,85	14,71	13,22	11,24	7,44	4,63
NUEVE DE JULIO	100,00	36,99	21,19	11,37	11,56	11,75	6,17	0,96
ROSARIO	100,00	26,70	22,66	19,05	12,99	11,07	6,48	1,04
SAN CRISTOBAL	100,00	46,70	18,64	14,69	8,85	4,33	4,90	1,88
SAN JAVIER	100,00	37,68	18,31	26,76	12,32	3,17	1,06	0,70
SAN JERONIMO	100,00	42,47	17,43	17,59	7,29	6,81	4,75	3,65
SAN JUSTO	100,00	37,98	18,03	13,66	14,48	8,47	6,56	0,82
SAN LORENZO	100,00	27,97	21,97	18,13	11,04	12,85	6,96	1,08
SAN MARTIN	100,00	32,17	14,97	8,92	9,55	8,92	11,15	14,33
VERA	100,00	34,65	22,97	18,50	10,89	8,14	3,94	0,92
TOTAL PROVINCIA	100,00	30,89	21,38	17,48	11,80	10,12	6,31	2,03

FUENTE: Datos suministrados por la Dirección General de Planificación Educativa dependiente del Ministerio de Educación.

NOTAS: Elaboración propia en base a la citada fuente.
 Nivel primario común incluye jornada simple, completa y CER.

DIRECCION GENERAL DE PROGRAMACION Y ESTADISTICA HACENDAL.

PROVINCIA DE SANTA FE
 REPITENTES DE NIVEL PRIMARIO COMUN
 POR GRADOS SEGUN DEPARTAMENTO AL 30 DE JUNIO DE 1995

DEPARTAMENTOS	TOTAL	REPITENTES POR GRADO						
		1º GRADO	2º GRADO	3º GRADO	4º GRADO	5º GRADO	6º GRADO	7º GRADO
BELGRANO	225	55	46	39	40	24	19	2
CASEROS	336	87	113	64	29	20	19	4
CASTELLANOS	1.044	353	201	160	128	79	105	18
CONSTITUCION	461	158	88	73	54	33	47	8
GARAY	154	47	25	32	23	13	10	4
GENERAL LOPEZ	924	258	177	173	133	100	56	27
GENERAL OBLIGADO	2.506	828	555	443	293	207	138	42
IRIONDO	279	91	63	37	28	28	25	7
LA CAPITAL	2.755	743	558	522	388	294	160	90
LAS COLONIAS	589	182	115	84	81	67	44	16
NUEVE DE JULIO	348	133	82	47	43	18	22	3
ROSARIO	7.766	2.034	1.743	1.473	1.022	785	601	108
SAN CRISTOBAL	516	212	131	73	46	19	27	8
SAN JAVIER	383	123	101	82	28	25	17	7
SAN JERONIMO	527	180	129	70	52	46	34	16
SAN JUSTO	513	174	93	87	55	56	33	15
SAN LORENZO	747	247	167	111	99	64	55	4
SAN MARTIN	267	87	57	44	23	37	12	7
VERA	906	303	196	150	121	74	52	10
TOTAL PROVINCIA	21.246	6.295	4.640	3.764	2.686	1.989	1.476	396

FUENTE: Datos suministrados por la Dirección General de Planificación Educativa dependiente del Ministerio de Educación.

NOTAS: Elaboración propia en base a la citada fuente.
 Nivel primario común incluye jornada simple, completa y CER.

DIRECCION GENERAL DE PROGRAMACION Y ESTADISTICA HACENDAL.

PROVINCIA DE SANTA FE
 REPITENTES DE NIVEL PRIMARIO COMUN
 POR GRADOS SEGUN DEPARTAMENTO AL 30 DE JUNIO DE 1995
 COMPOSICION RELATIVA

DEPARTAMENTOS	TOTAL	REPITENTES POR GRADO						
		1º GRADO	2º GRADO	3º GRADO	4º GRADO	5º GRADO	6º GRADO	7º GRADO
BELGRANO	100,00	24,44	20,44	17,33	17,78	10,67	8,44	0,89
CASEROS	100,00	25,89	33,63	19,05	8,63	5,95	5,65	1,19
CASTELLANOS	100,00	33,81	19,25	15,33	12,26	7,57	10,06	1,72
CONSTITUCION	100,00	34,27	19,09	15,84	11,71	7,16	10,20	1,74
GARAY	100,00	30,52	16,23	20,78	14,94	8,44	6,49	2,60
GENERAL LOPEZ	100,00	27,92	19,16	18,72	14,39	10,82	6,06	2,92
GENERAL OBLIGADO	100,00	33,04	22,15	17,68	11,69	8,26	5,51	1,68
IRIONDO	100,00	32,62	22,58	13,26	10,04	10,04	8,96	2,51
LA CAPITAL	100,00	26,97	20,25	18,95	14,08	10,67	5,81	3,27
LAS COLONIAS	100,00	30,90	19,52	14,26	13,75	11,38	7,47	2,72
NUEVE DE JULIO	100,00	38,22	23,56	13,51	12,36	5,17	6,32	0,86
ROSARIO	100,00	26,19	22,44	18,97	13,16	10,11	7,74	1,39
SAN CRISTOBAL	100,00	41,09	25,39	14,15	8,91	3,68	5,23	1,55
SAN JAVIER	100,00	32,11	26,37	21,41	7,31	6,53	4,44	1,83
SAN JERONIMO	100,00	34,16	24,48	13,28	9,87	8,73	6,45	3,04
SAN JUSTO	100,00	33,92	18,13	16,96	10,72	10,92	6,43	2,92
SAN LORENZO	100,00	33,07	22,36	14,86	13,25	8,57	7,36	0,54
SAN MARTIN	100,00	32,58	21,35	16,48	8,61	13,86	4,49	2,62
VERA	100,00	33,44	21,63	16,56	13,36	8,17	5,74	1,10
TOTAL PROVINCIA	100,00	29,63	21,84	17,72	12,64	9,36	6,95	1,86

FUENTE: Datos suministrados por la Dirección General de Planificación Educativa dependiente del Ministerio de Educación.

NOTAS: Elaboración propia en base a la citada fuente.
 Nivel primario común incluye jornada simple, completa y CER.

DIRECCION GENERAL DE PROGRAMACION Y ESTADISTICA HACENDAL.

PROVINCIA DE SANTA FE
 REPITENTES DE NIVEL PRIMARIO COMUN
 POR GRADOS SEGUN DEPARTAMENTO AL 30 DE JUNIO DE 1996

DEPARTAMENTOS	TOTAL	REPITENTES POR GRADO						
		1º GRADO	2º GRADO	3º GRADO	4º GRADO	5º GRADO	6º GRADO	7º GRADO
BELGRANO	192	73	44	30	19	18	6	2
CASEROS	328	89	55	63	41	28	23	29
CASTELLANOS	960	322	170	145	117	88	95	23
CONSTITUCION	360	105	80	76	43	23	28	5
GARAY	197	36	47	51	26	20	9	8
GENERAL LOPEZ	1.053	272	204	173	157	116	101	30
GENERAL OBLIGADO	2.749	860	587	508	315	221	175	83
IRIONDO	329	88	88	61	40	30	14	8
LA CAPITAL	3.252	806	665	642	435	368	242	94
LAS COLONIAS	560	181	92	90	56	78	51	12
NUEVE DE JULIO	615	185	105	66	110	74	40	35
ROSARIO	8.906	2.303	1.885	1.642	1.254	968	696	158
SAN CRISTOBAL	557	207	121	61	59	52	43	14
SAN JAVIER	425	154	96	78	46	28	20	3
SAN JERONIMO	586	193	112	92	60	46	59	24
SAN JUSTO	471	168	88	88	65	35	23	4
SAN LORENZO	1.095	260	208	224	145	129	104	25
SAN MARTIN	333	79	56	65	43	34	40	16
VERA	968	335	196	147	109	98	55	28
TOTAL PROVINCIA	23.936	6.716	4.899	4.302	3.140	2.454	1.824	601

FUENTE: Datos suministrados por la Dirección General de Planificación Educativa dependiente del Ministerio de Educación.

NOTAS: Elaboración propia en base a la citada fuente.
 Nivel primario común incluye jornada simple, completa y CER.

DIRECCION GENERAL DE PROGRAMACION Y ESTADISTICA HACENDAL.

PROVINCIA DE SANTA FE
 REPITENTES DE NIVEL PRIMARIO COMUN
 POR GRADOS SEGUN DEPARTAMENTO AL 30 DE JUNIO DE 1996
 COMPOSICION RELATIVA

DEPARTAMENTOS	TOTAL	REPITENTES POR GRADO						
		1º GRADO	2º GRADO	3º GRADO	4º GRADO	5º GRADO	6º GRADO	7º GRADO
BELGRANO	100,00	38,02	22,92	15,63	9,90	9,38	3,13	1,04
CASEROS	100,00	27,13	16,77	19,21	12,50	8,54	7,01	8,84
CASTELLANOS	100,00	33,54	17,71	15,10	12,19	9,17	9,90	2,40
CONSTITUCION	100,00	29,17	22,22	21,11	11,94	6,39	7,78	1,39
GARAY	100,00	18,27	23,86	25,89	13,20	10,15	4,57	4,06
GENERAL LOPEZ	100,00	25,83	19,37	16,43	14,91	11,02	9,59	2,85
GENERAL OBLIGADO	100,00	31,28	21,35	18,48	11,46	8,04	6,37	3,02
IRIONDO	100,00	26,75	26,75	18,54	12,16	9,12	4,26	2,43
LA CAPITAL	100,00	24,78	20,45	19,74	13,38	11,32	7,44	2,89
LAS COLONIAS	100,00	32,32	16,43	16,07	10,00	13,93	9,11	2,14
NUEVE DE JULIO	100,00	30,08	17,07	10,73	17,89	12,03	6,50	5,69
ROSARIO	100,00	25,86	21,17	18,44	14,08	10,87	7,81	1,77
SAN CRISTOBAL	100,00	37,16	21,72	10,95	10,59	9,34	7,72	2,51
SAN JAVIER	100,00	36,24	22,59	18,35	10,82	6,59	4,71	0,71
SAN JERONIMO	100,00	32,94	19,11	15,70	10,24	7,85	10,07	4,10
SAN JUSTO	100,00	35,67	18,68	18,68	13,80	7,43	4,88	0,85
SAN LORENZO	100,00	23,74	19,00	20,46	13,24	11,78	9,50	2,28
SAN MARTIN	100,00	23,72	16,82	19,52	12,91	10,21	12,01	4,80
VERA	100,00	34,61	20,25	15,19	11,26	10,12	5,68	2,89
TOTAL PROVINCIA	100,00	28,06	20,47	17,97	13,12	10,25	7,62	2,51

FUENTE: Datos suministrados por la Dirección General de Planificación Educativa dependiente del Ministerio de Educación.

NOTAS: Elaboración propia en base a la citada fuente.
 Nivel primario común incluye jornada simple, completa y CER.

DIRECCION GENERAL DE PROGRAMACION Y ESTADISTICA HACENDAL.

PROVINCIA DE SANTA FE
 REPITENTES DE NIVEL PRIMARIO COMUN
 POR GRADOS SEGUN DEPARTAMENTO AL 30 DE JUNIO DE 1997

DEPARTAMENTOS	TOTAL	REPITENTES POR GRADO						
		1º GRADO	2º GRADO	3º GRADO	4º GRADO	5º GRADO	6º GRADO	7º GRADO
BELGRANO	158	39	45	32	17	20	3	2
CASEROS	319	78	41	37	53	58	35	17
CASTELLANOS	928	284	170	138	134	90	71	41
CONSTITUCION	318	83	61	67	44	26	17	20
GARAY	113	38	18	21	16	11	6	3
GENERAL LOPEZ	950	240	196	158	145	100	91	20
GENERAL OBLIGADO	2.514	806	546	491	310	170	117	74
IRIONDO	247	88	42	40	48	13	12	4
LA CAPITAL	2.530	720	571	505	291	217	161	65
LAS COLONIAS	558	184	102	69	71	54	65	13
NUEVE DE JULIO	445	148	71	55	70	71	24	6
ROSARIO	7.462	2.196	1.582	1.219	1.101	749	516	99
SAN CRISTOBAL	417	172	68	54	44	39	29	11
SAN JAVIER	377	146	73	84	49	20	4	1
SAN JERONIMO	489	193	104	79	56	33	10	14
SAN JUSTO	475	162	91	91	52	45	32	2
SAN LORENZO	895	239	176	130	141	124	79	6
SAN MARTIN	328	82	55	64	45	36	24	22
VERA	879	302	170	149	103	81	45	29
TOTAL PROVINCIA	20.402	6.200	4.182	3.483	2.790	1.957	1.341	449

FUENTE: Datos suministrados por la Dirección General de Planificación Educativa dependiente del Ministerio de Educación.

NOTAS: Elaboración propia en base a la citada fuente.
 Nivel primario común incluye jornada simple, completa y CER.

DIRECCION GENERAL DE PROGRAMACION Y ESTADISTICA HACENDAL.

PROVINCIA DE SANTA FE
 REPITENTES DE NIVEL PRIMARIO COMUN
 POR GRADOS SEGUN DEPARTAMENTO AL 30 DE JUNIO DE 1997
 COMPOSICION RELATIVA

DEPARTAMENTOS	TOTAL	REPITENTES POR GRADO						
		1º GRADO	2º GRADO	3º GRADO	4º GRADO	5º GRADO	6º GRADO	7º GRADO
BELGRANO	100,00	24,68	28,48	20,25	10,76	12,66	1,90	1,27
CASEROS	100,00	24,45	12,85	11,60	16,61	18,18	10,97	5,33
CASTELLANOS	100,00	30,60	18,32	14,87	14,44	9,70	7,65	4,42
CONSTITUCION	100,00	26,10	19,18	21,07	13,84	8,18	5,35	6,29
GARAY	100,00	33,63	15,93	18,58	14,16	9,73	5,31	2,65
GENERAL LOPEZ	100,00	25,26	20,63	16,63	15,26	10,53	9,58	2,11
GENERAL OBLIGADO	100,00	32,06	21,72	19,53	12,33	6,76	4,65	2,94
IRIONDO	100,00	35,63	17,00	16,19	19,43	5,26	4,86	1,62
LA CAPITAL	100,00	28,46	22,57	19,96	11,50	8,58	6,36	2,57
LAS COLONIAS	100,00	32,97	18,28	12,37	12,72	9,68	11,65	2,33
NUEVE DE JULIO	100,00	33,26	15,96	12,36	15,73	15,96	5,39	1,35
ROSARIO	100,00	29,43	21,20	16,34	14,75	10,04	6,92	1,33
SAN CRISTOBAL	100,00	41,25	16,31	12,95	10,55	9,35	6,95	2,64
SAN JAVIER	100,00	38,73	19,36	22,28	13,00	5,31	1,06	0,27
SAN JERONIMO	100,00	39,47	21,27	16,16	11,45	6,75	2,04	2,86
SAN JUSTO	100,00	34,11	19,16	19,16	10,95	9,47	6,74	0,42
SAN LORENZO	100,00	26,70	19,66	14,53	15,75	13,85	8,83	0,67
SAN MARTIN	100,00	25,00	16,77	19,51	13,72	10,98	7,32	6,71
VERA	100,00	34,36	19,34	16,95	11,72	9,22	5,12	3,30
TOTAL PROVINCIA	100,00	30,39	20,50	17,07	13,68	9,59	6,57	2,20

FUENTE: Datos suministrados por la Dirección General de Planificación Educativa dependiente del Ministerio de Educación.

NOTAS: Elaboración propia en base a la citada fuente.
 Nivel primario común incluye jornada simple, completa y CER.

DIRECCION GENERAL DE PROGRAMACION Y ESTADISTICA HACENDAL.

PROVINCIA DE SANTA FE
 REPITENTES DE EDUCACION GENERAL BASICA DE DEPENDENCIA PROVINCIAL
 POR AÑO SEGUN DEPARTAMENTO AL 30 DE JUNIO DE 1998

DEPARTAMENTOS	TOTAL	REPITENTES POR AÑO						
		1º AÑO	2º AÑO	3º AÑO	4º AÑO	5º AÑO	6º AÑO	7º AÑO
BELGRANO	156	39	38	21	23	18	10	7
CASEROS	316	67	51	49	61	46	32	10
CASTELLANOS	974	307	204	184	105	78	50	46
CONSTITUCION	325	111	71	59	37	28	12	7
GARAY	115	25	29	29	18	7	5	2
GENERAL LOPEZ	1.056	269	195	150	152	178	94	18
GENERAL OBLIGADO	1.947	719	432	332	185	160	99	20
IRIONDO	235	82	49	40	23	15	17	9
LA CAPITAL	2.646	772	560	480	343	274	185	32
LAS COLONIAS	465	150	75	54	57	43	54	32
NUEVE DE JULIO	334	121	68	62	29	33	12	9
ROSARIO	7.324	2.212	1.449	1.169	1.023	895	508	68
SAN CRISTOBAL	395	147	75	56	40	27	35	15
SAN JAVIER	327	113	91	53	29	18	15	8
SAN JERONIMO	558	211	103	66	80	51	31	16
SAN JUSTO	408	166	78	54	49	35	21	5
SAN LORENZO	814	271	173	110	89	93	70	8
SAN MARTIN	250	91	55	34	34	13	12	11
VERA	805	292	170	125	81	65	57	15
TOTAL PROVINCIA	19.450	6.165	3.966	3.127	2.458	2.077	1.319	338

FUENTE: Datos suministrados por la Dirección General de Planificación Educativa dependiente del Ministerio de Educación.

NOTAS: Elaboración propia en base a la citada fuente.

Educación General Básica, incluye jornada simple y completa, hasta 7mo. Año.

Los alumnos de 7mo. Año no se consideran egresados, sino promovidos, en virtud de no haber finalizado el nivel que según lo establecido por la Ley Federal de Educación Nro. 24195 corresponde a Noveno Año.

DIRECCION GENERAL DE PROGRAMACION Y ESTADISTICA HACENDAL.

PROVINCIA DE SANTA FE
 REPITENTES DE EDUCACION GENERAL BASICA DE DEPENDENCIA PROVINCIAL
 POR AÑO SEGUN DEPARTAMENTO AL 30 DE JUNIO DE 1998
 COMPOSICION RELATIVA

DEPARTAMENTOS	TOTAL	REPITENTES POR AÑO						
		1º AÑO	2º AÑO	3º AÑO	4º AÑO	5º AÑO	6º AÑO	7º AÑO
BELGRANO	100,00	25,00	24,36	13,46	14,74	11,54	6,41	4,49
CASEROS	100,00	21,20	16,14	15,51	19,30	14,56	10,13	3,16
CASTELLANOS	100,00	31,52	20,94	18,89	10,78	8,01	5,13	4,72
CONSTITUCION	100,00	34,15	21,85	18,15	11,38	8,62	3,69	2,15
GARAY	100,00	21,74	25,22	25,22	15,65	6,09	4,35	1,74
GENERAL LOPEZ	100,00	25,47	18,47	14,20	14,39	16,86	8,90	1,70
GENERAL OBLIGADO	100,00	36,93	22,19	17,05	9,50	8,22	5,08	1,03
IRIONDO	100,00	34,89	20,85	17,02	9,79	6,38	7,23	3,83
LA CAPITAL	100,00	29,18	21,16	18,14	12,96	10,36	6,99	1,21
LAS COLONIAS	100,00	32,26	16,13	11,61	12,26	9,25	11,61	6,88
NUEVE DE JULIO	100,00	36,23	20,36	18,56	8,68	9,88	3,59	2,69
ROSARIO	100,00	30,20	19,78	15,96	13,97	12,22	6,94	0,93
SAN CRISTOBAL	100,00	37,22	18,99	14,18	10,13	6,84	8,86	3,80
SAN JAVIER	100,00	34,56	27,83	16,21	8,87	5,50	4,59	2,45
SAN JERONIMO	100,00	37,81	18,46	11,83	14,34	9,14	5,56	2,87
SAN JUSTO	100,00	40,69	19,12	13,24	12,01	8,58	5,15	1,23
SAN LORENZO	100,00	33,29	21,25	13,51	10,93	11,43	8,60	0,98
SAN MARTIN	100,00	36,40	22,00	13,60	13,60	5,20	4,80	4,40
VERA	100,00	36,27	21,12	15,53	10,06	8,07	7,08	1,86
TOTAL PROVINCIA	100,00	31,70	20,39	16,08	12,64	10,68	6,78	1,74

FUENTE: Datos suministrados por la Dirección General de Planificación Educativa dependiente del Ministerio de Educación.

NOTAS: Elaboración propia en base a la citada fuente.

Educación General Básica, incluye jornada simple y completa, hasta 7mo. Año.

Los alumnos de 7mo. Año no se consideran egresados, sino promovidos, en virtud de no haber finalizado el nivel que según lo establecido por la Ley Federal de Educación Nro. 24195 corresponde a Noveno Año.

DIRECCION GENERAL DE PROGRAMACION Y ESTADISTICA HACENDAL.

PROVINCIA DE SANTA FE
 REPITENTES DE EDUCACION GENERAL BASICA DE DEPENDENCIA PROVINCIAL
 POR AÑO SEGUN DEPARTAMENTO AL 30 DE JUNIO DE 1999

DEPARTAMENTOS	TOTAL	REPITENTES POR AÑO							
		1º AÑO	2º AÑO	3º AÑO	4º AÑO	5º AÑO	6º AÑO	7º AÑO	8º AÑO
BELGRANO	211	43	24	27	12	18	19	25	43
CASEROS	498	93	67	60	55	35	40	11	137
CASTELLANOS	1.317	278	228	142	129	89	87	61	303
CONSTITUCION	572	143	93	69	49	36	30	24	128
GARAY	152	43	39	23	13	11	7	3	13
GENERAL LOPEZ	1.302	287	162	161	150	92	69	60	321
GENERAL OBLIGADO	2.545	691	437	370	277	165	158	73	374
IRIONDO	434	98	50	27	33	28	11	15	172
LA CAPITAL	3.974	853	604	496	361	278	232	106	1044
LAS COLONIAS	583	161	56	67	56	50	43	28	122
NUEVE DE JULIO	608	183	90	77	56	63	46	8	85
ROSARIO	10.829	2.392	1.595	1.364	1.235	991	737	337	2178
SAN CRISTOBAL	669	179	106	88	56	46	53	33	108
SAN JAVIER	393	108	97	54	26	18	15	14	61
SAN JERONIMO	709	199	105	84	79	43	37	28	134
SAN JUSTO	525	153	76	76	43	56	33	22	66
SAN LORENZO	1.480	291	151	155	126	115	131	31	480
SAN MARTIN	305	85	41	43	30	17	10	8	71
VERA	1.053	291	182	135	112	95	83	48	107
TOTAL PROVINCIA	28.159	6.571	4.203	3.518	2.898	2.246	1.841	935	5.947

FUENTE: Datos suministrados por la Dirección General de Planificación Educativa dependiente del Ministerio de Educación.

NOTAS: Elaboración propia en base a la citada fuente.

Educación General Básica, incluye jornada simple y completa, hasta 7mo. Año.

Los alumnos de 7mo. Año no se consideran egresados, sino promovidos, en virtud de no haber finalizado el nivel que según lo establecido por la Ley Federal de Educación Nro. 24195 corresponde a Noveno Año.

DIRECCION GENERAL DE PROGRAMACION Y ESTADISTICA HACENDAL.

PROVINCIA DE SANTA FE
 REPITENTES DE EDUCACION GENERAL BASICA DE DEPENDENCIA PROVINCIAL
 POR AÑO SEGUN DEPARTAMENTO AL 30 DE JUNIO DE 1999
 COMPOSICION RELATIVA

DEPARTAMENTOS	TOTAL	REPITENTES POR AÑO							
		1º AÑO	2º AÑO	3º AÑO	4º AÑO	5º AÑO	6º AÑO	7º AÑO	8º AÑO
BELGRANO	100,00	20,38	11,37	12,80	5,69	8,53	9,00	11,85	20,38
CASEROS	100,00	18,67	13,45	12,05	11,04	7,03	8,03	2,21	27,51
CASTELLANOS	100,00	21,11	17,31	10,78	9,79	6,76	6,61	4,63	23,01
CONSTITUCION	100,00	25,00	16,26	12,06	8,57	6,29	5,24	4,20	22,38
GARAY	100,00	28,29	25,66	15,13	8,55	7,24	4,61	1,97	8,55
GENERAL LOPEZ	100,00	22,04	12,44	12,37	11,52	7,07	5,30	4,61	24,65
GENERAL OBLIGADO	100,00	27,15	17,17	14,54	10,88	6,48	6,21	2,87	14,70
IRIONDO	100,00	22,58	11,52	6,22	7,60	6,45	2,53	3,46	39,63
LA CAPITAL	100,00	21,46	15,20	12,48	9,08	7,00	5,84	2,67	26,27
LAS COLONIAS	100,00	27,62	9,61	11,49	9,61	8,58	7,38	4,80	20,93
NUEVE DE JULIO	100,00	30,10	14,80	12,66	9,21	10,36	7,57	1,32	13,98
ROSARIO	100,00	22,09	14,73	12,60	11,40	9,15	6,81	3,11	20,11
SAN CRISTOBAL	100,00	26,76	15,84	13,15	8,37	6,88	7,92	4,93	16,14
SAN JAVIER	100,00	27,48	24,68	13,74	6,62	4,58	3,82	3,56	15,52
SAN JERONIMO	100,00	28,07	14,81	11,85	11,14	6,06	5,22	3,95	18,90
SAN JUSTO	100,00	29,14	14,48	14,48	8,19	10,67	6,29	4,19	12,57
SAN LORENZO	100,00	19,66	10,20	10,47	8,51	7,77	8,85	2,09	32,43
SAN MARTIN	100,00	27,87	13,44	14,10	9,84	5,57	3,28	2,62	23,28
VERA	100,00	27,64	17,28	12,82	10,64	9,02	7,88	4,56	10,16
TOTAL PROVINCIA	100,00	23,34	14,93	12,49	10,29	7,98	6,54	3,32	21,12

FUENTE: Datos suministrados por la Dirección General de Planificación Educativa dependiente del Ministerio de Educación.

NOTAS: Elaboración propia en base a la citada fuente.

Educación General Básica, incluye jornada simple y completa, hasta 7mo. Año.

Los alumnos de 7mo. Año no se consideran egresados, sino promovidos, en virtud de no haber finalizado el nivel que según lo establecido por la Ley Federal de Educación Nro. 24195 corresponde a Noveno Año.

DIRECCION GENERAL DE PROGRAMACION Y ESTADISTICA HACENDAL.

PROVINCIA DE SANTA FE
 REPITENTES DE EDUCACION GENERAL BASICA DE DEPENDENCIA PROVINCIAL
 POR AÑO SEGUN DEPARTAMENTO AL 30 DE JUNIO DE 2000

DEPARTAMENTOS	TOTAL	REPITENTES POR AÑO								
		1º AÑO	2º AÑO	3º AÑO	4º AÑO	5º AÑO	6º AÑO	7º AÑO	8º AÑO	9º AÑO
BELGRANO	321	49	27	22	28	14	27	38	52	64
CASEROS	563	94	58	55	25	38	47	20	141	85
CASTELLANOS	1.526	273	213	175	143	103	116	63	289	151
CONSTITUCION	591	105	73	49	47	27	24	25	117	124
GARAY	230	59	55	22	22	11	12	10	31	8
GENERAL LOPEZ	1.896	298	216	201	172	121	123	93	420	252
GENERAL OBLIGADO	3.064	738	467	402	370	184	135	102	363	303
IRIONDO	525	99	65	35	53	30	18	12	107	106
LA CAPITAL	4.735	806	630	503	408	306	243	124	925	790
LAS COLONIAS	721	160	66	62	62	59	45	35	131	101
NUEVE DE JULIO	620	185	82	76	59	47	35	12	81	43
ROSARIO	13.509	2.592	1.774	1.456	1.405	1.028	755	459	2.436	1.604
SAN CRISTOBAL	677	159	101	78	80	38	36	31	59	95
SAN JAVIER	540	120	96	115	43	31	19	6	63	47
SAN JERONIMO	812	152	120	83	48	44	29	29	147	160
SAN JUSTO	653	167	82	77	59	61	46	20	103	38
SAN LORENZO	2.083	352	265	143	164	175	134	92	481	277
SAN MARTIN	399	82	46	28	38	30	33	29	69	44
VERA	916	286	147	109	82	86	54	27	72	53
TOTAL PROVINCIA	34.381	6.776	4.583	3.691	3.308	2.433	1.931	1.227	6.087	4.345

FUENTE: Datos suministrados por la Dirección General de Planificación Educativa dependiente del Ministerio de Educación.

NOTAS: Elaboración propia en base a la citada fuente.

Educación General Básica, incluye jornada simple y completa, hasta 7mo. Año.

Los alumnos de 7mo. Año no se consideran egresados, sino promovidos, en virtud de no haber finalizado el nivel que según lo establecido por la Ley Federal de Educación Nro. 24195 corresponde a Noveno Año.

DIRECCION GENERAL DE PROGRAMACION Y ESTADISTICA HACENDAL.

PROVINCIA DE SANTA FE
 REPITENTES DE EDUCACION GENERAL BASICA DE DEPENDENCIA PROVINCIAL
 POR AÑO SEGUN DEPARTAMENTO AL 30 DE JUNIO DE 2000
 COMPOSICION RELATIVA

DEPARTAMENTOS	TOTAL	REPITENTES POR AÑO								
		1º AÑO	2º AÑO	3º AÑO	4º AÑO	5º AÑO	6º AÑO	7º AÑO	8º AÑO	9º AÑO
BELGRANO	100,00	15,26	8,41	6,85	8,72	4,36	8,41	11,84	16,20	19,94
CASEROS	100,00	16,70	10,30	9,77	4,44	6,75	8,35	3,55	25,04	15,10
CASTELLANOS	100,00	17,89	13,96	11,47	9,37	6,75	7,60	4,13	18,94	9,90
CONSTITUCION	100,00	17,77	12,35	8,29	7,95	4,57	4,06	4,23	19,80	20,98
GARAY	100,00	25,65	23,91	9,57	9,57	4,78	5,22	4,35	13,48	3,48
GENERAL LOPEZ	100,00	15,72	11,39	10,60	9,07	6,38	6,49	4,91	22,15	13,29
GENERAL OBLIGADO	100,00	24,09	15,24	13,12	12,08	6,01	4,41	3,33	11,85	9,89
IRIONDO	100,00	18,86	12,38	6,67	10,10	5,71	3,43	2,29	20,38	20,19
LA CAPITAL	100,00	17,02	13,31	10,62	8,62	6,46	5,13	2,62	19,54	16,68
LAS COLONIAS	100,00	22,19	9,15	8,60	8,60	8,18	6,24	4,85	18,17	14,01
NUEVE DE JULIO	100,00	29,84	13,23	12,26	9,52	7,58	5,65	1,94	13,06	6,94
ROSARIO	100,00	19,19	13,13	10,78	10,40	7,61	5,59	3,40	18,03	11,87
SAN CRISTOBAL	100,00	23,49	14,92	11,52	11,82	5,61	5,32	4,58	8,71	14,03
SAN JAVIER	100,00	22,22	17,78	21,30	7,96	5,74	3,52	1,11	11,67	8,70
SAN JERONIMO	100,00	18,72	14,78	10,22	5,91	5,42	3,57	3,57	18,10	19,70
SAN JUSTO	100,00	25,57	12,56	11,79	9,04	9,34	7,04	3,06	15,77	5,82
SAN LORENZO	100,00	16,90	12,72	6,87	7,87	8,40	6,43	4,42	23,09	13,30
SAN MARTIN	100,00	20,55	11,53	7,02	9,52	7,52	8,27	7,27	17,29	11,03
VERA	100,00	31,22	16,05	11,90	8,95	9,39	5,90	2,95	7,86	5,79
TOTAL PROVINCIA	100,00	19,71	13,33	10,74	9,62	7,08	5,62	3,57	17,70	12,64

FUENTE: Datos suministrados por la Dirección General de Planificación Educativa dependiente del Ministerio de Educación.

NOTAS: Elaboración propia en base a la citada fuente.

Educación General Básica, incluye jornada simple y completa, hasta 7mo. Año.

Los alumnos de 7mo. Año no se consideran egresados, sino promovidos, en virtud de no haber finalizado el nivel que según lo establecido por la Ley Federal de Educación Nro. 24195 corresponde a Noveno Año.

DIRECCION GENERAL DE PROGRAMACION Y ESTADISTICA HACENDAL.

PROVINCIA DE SANTA FE
 REPITENTES DE EDUCACION GENERAL BASICA DE DEPENDENCIA PROVINCIAL
 POR AÑO SEGUN DEPARTAMENTO AL 30 DE JUNIO DE 2001

DEPARTAMENTOS	TOTAL	REPITENTES POR AÑO								
		1º AÑO	2º AÑO	3º AÑO	4º AÑO	5º AÑO	6º AÑO	7º AÑO	8º AÑO	9º AÑO
BELGRANO	334	49	20	29	30	29	23	24	88	42
CASEROS	591	97	55	44	59	46	30	8	146	106
CASTELLANOS	1.575	304	181	158	128	155	96	63	308	182
CONSTITUCION	700	150	84	75	65	34	27	19	133	113
GARAY	336	42	35	33	30	12	19	19	91	55
GENERAL LOPEZ	1.581	263	171	134	129	97	72	49	415	251
GENERAL OBLIGADO	3.018	616	409	421	314	181	162	96	469	350
IRIONDO	612	72	62	71	29	19	26	23	186	124
LA CAPITAL	4.330	807	534	476	412	340	214	94	816	637
LAS COLONIAS	870	144	102	65	73	58	51	34	199	144
NUEVE DE JULIO	430	116	58	43	68	41	25	7	49	23
ROSARIO	13.680	2.490	1.625	1.496	1.410	978	803	524	2.599	1.755
SAN CRISTOBAL	675	152	86	87	74	36	25	30	75	110
SAN JAVIER	435	107	84	64	14	28	15	7	66	50
SAN JERONIMO	915	183	114	83	96	52	43	36	163	145
SAN JUSTO	787	159	88	64	72	74	52	18	172	88
SAN LORENZO	2.170	306	203	169	188	156	105	97	591	355
SAN MARTIN	449	96	54	38	54	48	30	25	56	48
VERA	1.005	256	170	121	121	61	52	42	88	94
TOTAL PROVINCIA	34.493	6.409	4.135	3.671	3.366	2.445	1.870	1.215	6.710	4.672

FUENTE: Datos suministrados por la Dirección General de Planificación Educativa dependiente del Ministerio de Educación.

NOTAS: Elaboración propia en base a la citada fuente.

Educación General Básica, incluye jornada simple y completa, hasta 7mo. Año.

- # Los alumnos de 7mo. Año no se consideran egresados, sino promovidos, en virtud de no haber finalizado el nivel que según lo establecido por la Ley Federal de Educación Nro. 24195 corresponde a Noveno Año.

DIRECCION GENERAL DE PROGRAMACION Y ESTADISTICA HACENDAL.

PROVINCIA DE SANTA FE
 REPITENTES DE EDUCACION GENERAL BASICA DE DEPENDENCIA PROVINCIAL
 POR AÑO SEGUN DEPARTAMENTO AL 30 DE JUNIO DE 2001
 COMPOSICION RELATIVA

DEPARTAMENTOS	TOTAL	REPITENTES POR AÑO								
		1º AÑO	2º AÑO	3º AÑO	4º AÑO	5º AÑO	6º AÑO	7º AÑO	8º AÑO	9º AÑO
BELGRANO	100,00	14,67	5,99	8,68	8,98	8,68	6,89	7,19	26,35	12,57
CASEROS	100,00	16,41	9,31	7,45	9,98	7,78	5,08	1,35	24,70	17,94
CASTELLANOS	100,00	19,30	11,49	10,03	8,13	9,84	6,10	4,00	19,56	11,56
CONSTITUCION	100,00	21,43	12,00	10,71	9,29	4,86	3,86	2,71	19,00	16,14
GARAY	100,00	12,50	10,42	9,82	8,93	3,57	5,65	5,65	27,08	16,37
GENERAL LOPEZ	100,00	16,64	10,82	8,48	8,16	6,14	4,55	3,10	26,25	15,88
GENERAL OBLIGADO	100,00	20,41	13,55	13,95	10,40	6,00	5,37	3,18	15,54	11,60
IRIONDO	100,00	11,76	10,13	11,60	4,74	3,10	4,25	3,76	30,39	20,26
LA CAPITAL	100,00	18,64	12,33	10,99	9,52	7,85	4,94	2,17	18,85	14,71
LAS COLONIAS	100,00	16,55	11,72	7,47	8,39	6,67	5,86	3,91	22,87	16,55
NUEVE DE JULIO	100,00	26,98	13,49	10,00	15,81	9,53	5,81	1,63	11,40	5,35
ROSARIO	100,00	18,20	11,88	10,94	10,31	7,15	5,87	3,83	19,00	12,83
SAN CRISTOBAL	100,00	22,52	12,74	12,89	10,96	5,33	3,70	4,44	11,11	16,30
SAN JAVIER	100,00	24,60	19,31	14,71	3,22	6,44	3,45	1,61	15,17	11,49
SAN JERONIMO	100,00	20,00	12,46	9,07	10,49	5,68	4,70	3,93	17,81	15,85
SAN JUSTO	100,00	20,20	11,18	8,13	9,15	9,40	6,61	2,29	21,86	11,18
SAN LORENZO	100,00	14,10	9,35	7,79	8,66	7,19	4,84	4,47	27,24	16,36
SAN MARTIN	100,00	21,38	12,03	8,46	12,03	10,69	6,68	5,57	12,47	10,69
VERA	100,00	25,47	16,92	12,04	12,04	6,07	5,17	4,18	8,76	9,35
TOTAL PROVINCIA	100,00	18,58	11,99	10,64	9,76	7,09	5,42	3,52	19,45	13,54

FUENTE: Datos suministrados por la Dirección General de Planificación Educativa dependiente del Ministerio de Educación.

NOTAS: Elaboración propia en base a la citada fuente.

Educación General Básica, incluye jornada simple y completa, hasta 7mo. Año.

Los alumnos de 7mo. Año no se consideran egresados, sino promovidos, en virtud de no haber finalizado el nivel que según lo establecido por la Ley Federal de Educación Nro. 24195 corresponde a Noveno Año.

DIRECCION GENERAL DE PROGRAMACION Y ESTADISTICA HACENDAL.

PROVINCIA DE SANTA FE
 REPITENTES DE EDUCACION GENERAL BASICA DE DEPENDENCIA PROVINCIAL
 POR AÑO SEGUN DEPARTAMENTO AL 30 DE JUNIO DE 2002

DEPARTAMENTOS	TOTAL	REPITENTES POR AÑO								
		1º AÑO	2º AÑO	3º AÑO	4º AÑO	5º AÑO	6º AÑO	7º AÑO	8º AÑO	9º AÑO
BELGRANO	315	33	34	27	32	26	17	26	80	40
CASEROS	503	90	54	55	59	24	24	9	126	62
CASTELLANOS	1.741	305	163	174	199	129	149	114	278	230
CONSTITUCION	645	97	83	76	50	38	28	24	149	100
GARAY	217	40	28	18	19	15	16	29	33	19
GENERAL LOPEZ	1.503	254	134	131	100	95	82	60	418	229
GENERAL OBLIGADO	3.130	751	376	304	260	236	200	121	530	352
IRIONDO	515	70	63	52	75	39	47	40	81	48
LA CAPITAL	3.562	534	398	348	328	219	159	97	836	643
LAS COLONIAS	719	120	76	87	81	74	41	22	124	94
NUEVE DE JULIO	580	161	74	44	71	68	38	9	65	50
ROSARIO	10.241	1.927	1.394	1.118	1.230	1.020	575	481	1.501	995
SAN CRISTOBAL	836	179	77	71	89	96	66	46	115	97
SAN JAVIER	308	72	47	35	22	19	22	5	51	35
SAN JERONIMO	848	182	114	100	70	58	34	31	140	119
SAN JUSTO	800	143	104	95	93	90	46	58	121	50
SAN LORENZO	2.123	339	231	242	215	186	136	101	436	237
SAN MARTIN	505	100	56	56	46	41	42	32	66	66
VERA	994	324	145	133	100	79	37	43	64	69
TOTAL PROVINCIA	30.085	5.721	3.651	3.166	3.139	2.552	1.759	1.348	5.214	3.535

FUENTE: Datos suministrados por la Dirección General de Planificación Educativa dependiente del Ministerio de Educación.

NOTAS: Elaboración propia en base a la citada fuente.

Educación General Básica, incluye jornada simple y completa, hasta 7mo. Año.

Los alumnos de 7mo. Año no se consideran egresados, sino promovidos, en virtud de no haber finalizado el nivel que según lo establecido por la Ley Federal de Educación Nro. 24195 corresponde a Noveno Año.

DIRECCION GENERAL DE PROGRAMACION Y ESTADISTICA HACENDAL.

PROVINCIA DE SANTA FE
 REPITENTES DE EDUCACION GENERAL BASICA DE DEPENDENCIA PROVINCIAL
 POR AÑO SEGUN DEPARTAMENTO AL 30 DE JUNIO DE 2002
 COMPOSICION RELATIVA

DEPARTAMENTOS	TOTAL	REPITENTES POR AÑO								
		1º AÑO	2º AÑO	3º AÑO	4º AÑO	5º AÑO	6º AÑO	7º AÑO	8º AÑO	9º AÑO
BELGRANO	100,00	10,48	10,79	8,57	10,16	8,25	5,40	8,25	25,40	12,70
CASEROS	100,00	17,89	10,74	10,93	11,73	4,77	4,77	1,79	25,05	12,33
CASTELLANOS	100,00	17,52	9,36	9,99	11,43	7,41	8,56	6,55	15,97	13,21
CONSTITUCION	100,00	15,04	12,87	11,78	7,75	5,89	4,34	3,72	23,10	15,50
GARAY	100,00	18,43	12,90	8,29	8,76	6,91	7,37	13,36	15,21	8,76
GENERAL LOPEZ	100,00	16,90	8,92	8,72	6,65	6,32	5,46	3,99	27,81	15,24
GENERAL OBLIGADO	100,00	23,99	12,01	9,71	8,31	7,54	6,39	3,87	16,93	11,25
IRIONDO	100,00	13,59	12,23	10,10	14,56	7,57	9,13	7,77	15,73	9,32
LA CAPITAL	100,00	14,99	11,17	9,77	9,21	6,15	4,46	2,72	23,47	18,05
LAS COLONIAS	100,00	16,69	10,57	12,10	11,27	10,29	5,70	3,06	17,25	13,07
NUEVE DE JULIO	100,00	27,76	12,76	7,59	12,24	11,72	6,55	1,55	11,21	8,62
ROSARIO	100,00	18,82	13,61	10,92	12,01	9,96	5,61	4,70	14,66	9,72
SAN CRISTOBAL	100,00	21,41	9,21	8,49	10,65	11,48	7,89	5,50	13,76	11,60
SAN JAVIER	100,00	23,38	15,26	11,36	7,14	6,17	7,14	1,62	16,56	11,36
SAN JERONIMO	100,00	21,46	13,44	11,79	8,25	6,84	4,01	3,66	16,51	14,03
SAN JUSTO	100,00	17,88	13,00	11,88	11,63	11,25	5,75	7,25	15,13	6,25
SAN LORENZO	100,00	15,97	10,88	11,40	10,13	8,76	6,41	4,76	20,54	11,16
SAN MARTIN	100,00	19,80	11,09	11,09	9,11	8,12	8,32	6,34	13,07	13,07
VERA	100,00	32,60	14,59	13,38	10,06	7,95	3,72	4,33	6,44	6,94
TOTAL PROVINCIA	100,00	19,02	12,14	10,52	10,43	8,48	5,85	4,48	17,33	11,75

FUENTE: Datos suministrados por la Dirección General de Planificación Educativa dependiente del Ministerio de Educación.

NOTAS: Elaboración propia en base a la citada fuente.

Educación General Básica, incluye jornada simple y completa, hasta 7mo. Año.

Los alumnos de 7mo. Año no se consideran egresados, sino promovidos, en virtud de no haber finalizado el nivel que según lo establecido por la Ley Federal de Educación Nro. 24195 corresponde a Noveno Año.

DIRECCION GENERAL DE PROGRAMACION Y ESTADISTICA HACENDAL.

PROVINCIA DE SANTA FE
 REPITENTES DE EDUCACION GENERAL BASICA DE DEPENDENCIA PROVINCIAL
 POR AÑO SEGUN DEPARTAMENTO AL 30 DE JUNIO DE 2003

DEPARTAMENTOS	TOTAL	REPITENTES POR AÑO								
		1º AÑO	2º AÑO	3º AÑO	4º AÑO	5º AÑO	6º AÑO	7º AÑO	8º AÑO	9º AÑO
BELGRANO	323	45	26	28	22	20	28	19	84	51
CASEROS	534	58	54	58	30	37	31	17	148	101
CASTELLANOS	1.788	281	154	143	125	108	94	72	410	401
CONSTITUCION	630	113	73	76	52	38	33	22	124	99
GARAY	216	46	29	31	8	10	36	31	13	12
GENERAL LOPEZ	1.605	256	174	113	98	104	94	75	443	248
GENERAL OBLIGADO	2.839	651	334	335	277	258	179	122	380	303
IRIONDO	600	80	66	38	41	42	26	32	136	139
LA CAPITAL	4.756	812	555	457	444	377	255	158	985	713
LAS COLONIAS	781	136	68	73	53	52	32	38	212	117
NUEVE DE JULIO	680	165	76	95	86	59	43	24	78	54
ROSARIO	12.962	2.453	1.686	1.346	1.358	1.167	785	598	2.033	1.536
SAN CRISTOBAL	750	136	64	54	60	60	46	50	168	112
SAN JAVIER	556	132	64	63	57	33	19	55	69	64
SAN JERONIMO	841	154	90	90	87	67	32	33	150	138
SAN JUSTO	686	137	65	50	59	61	34	32	156	92
SAN LORENZO	1.994	286	180	204	231	156	121	62	451	303
SAN MARTIN	425	84	43	34	35	41	40	37	57	54
VERA	876	263	133	110	70	68	48	44	71	69
TOTAL PROVINCIA	33.842	6.288	3.934	3.398	3.193	2.758	1.976	1.521	6.168	4.606

FUENTE: Datos suministrados por la Dirección General de Planificación Educativa dependiente del Ministerio de Educación.

NOTAS: Elaboración propia en base a la citada fuente.

Educación General Básica, incluye jornada simple y completa, hasta 7mo. Año.

Los alumnos de 7mo. Año no se consideran egresados, sino promovidos, en virtud de no haber finalizado el nivel que según lo establecido por la Ley Federal de Educación Nro. 24195 corresponde a Noveno Año.

DIRECCION GENERAL DE PROGRAMACION Y ESTADISTICA HACENDAL.

PROVINCIA DE SANTA FE
 REPITENTES DE EDUCACION GENERAL BASICA DE DEPENDENCIA PROVINCIAL
 POR AÑO SEGUN DEPARTAMENTO AL 30 DE JUNIO DE 2003
 COMPOSICION RELATIVA

DEPARTAMENTOS	TOTAL	REPITENTES POR AÑO								
		1º AÑO	2º AÑO	3º AÑO	4º AÑO	5º AÑO	6º AÑO	7º AÑO	8º AÑO	9º AÑO
BELGRANO	100,00	13,93	8,05	8,67	6,81	6,19	8,67	5,88	26,01	15,79
CASEROS	100,00	10,86	10,11	10,86	5,62	6,93	5,81	3,18	27,72	18,91
CASTELLANOS	100,00	15,72	8,61	8,00	6,99	6,04	5,26	4,03	22,93	22,43
CONSTITUCION	100,00	17,94	11,59	12,06	8,25	6,03	5,24	3,49	19,68	15,71
GARAY	100,00	21,30	13,43	14,35	3,70	4,63	16,67	14,35	6,02	5,56
GENERAL LOPEZ	100,00	15,95	10,84	7,04	6,11	6,48	5,86	4,67	27,60	15,45
GENERAL OBLIGADO	100,00	22,93	11,76	11,80	9,76	9,09	6,31	4,30	13,38	10,67
IRIONDO	100,00	13,33	11,00	6,33	6,83	7,00	4,33	5,33	22,67	23,17
LA CAPITAL	100,00	17,07	11,67	9,61	9,34	7,93	5,36	3,32	20,71	14,99
LAS COLONIAS	100,00	17,41	8,71	9,35	6,79	6,66	4,10	4,87	27,14	14,98
NUEVE DE JULIO	100,00	24,26	11,18	13,97	12,65	8,68	6,32	3,53	11,47	7,94
ROSARIO	100,00	18,92	13,01	10,38	10,48	9,00	6,06	4,61	15,68	11,85
SAN CRISTOBAL	100,00	18,13	8,53	7,20	8,00	8,00	6,13	6,67	22,40	14,93
SAN JAVIER	100,00	23,74	11,51	11,33	10,25	5,94	3,42	9,89	12,41	11,51
SAN JERONIMO	100,00	18,31	10,70	10,70	10,34	7,97	3,80	3,92	17,84	16,41
SAN JUSTO	100,00	19,97	9,48	7,29	8,60	8,89	4,96	4,66	22,74	13,41
SAN LORENZO	100,00	14,34	9,03	10,23	11,58	7,82	6,07	3,11	22,62	15,20
SAN MARTIN	100,00	19,76	10,12	8,00	8,24	9,65	9,41	8,71	13,41	12,71
VERA	100,00	30,02	15,18	12,56	7,99	7,76	5,48	5,02	8,11	7,88
TOTAL PROVINCIA	100,00	18,58	11,62	10,04	9,44	8,15	5,84	4,49	18,23	13,61

FUENTE: Datos suministrados por la Dirección General de Planificación Educativa dependiente del Ministerio de Educación.

NOTAS: Elaboración propia en base a la citada fuente.

Educación General Básica, incluye jornada simple y completa, hasta 7mo. Año.

Los alumnos de 7mo. Año no se consideran egresados, sino promovidos, en virtud de no haber finalizado el nivel que según lo establecido por la Ley Federal de Educación Nro. 24195 corresponde a Noveno Año.

DIRECCION GENERAL DE PROGRAMACION Y ESTADISTICA HACENDAL.

PROVINCIA DE SANTA FE
 REPITENTES DE EDUCACION GENERAL BASICA DE DEPENDENCIA PROVINCIAL
 POR AÑO SEGUN DEPARTAMENTO AL 30 DE JUNIO DE 2004

DEPARTAMENTOS	TOTAL	REPITENTES POR AÑO								
		1º AÑO	2º AÑO	3º AÑO	4º AÑO	5º AÑO	6º AÑO	7º AÑO	8º AÑO	9º AÑO
BELGRANO	370	55	41	27	30	20	21	49	85	42
CASEROS	543	71	40	41	39	39	29	32	142	110
CASTELLANOS	1.867	322	159	151	130	144	117	127	456	261
CONSTITUCION	626	115	50	52	31	38	16	31	157	136
GARAY	254	63	24	28	18	15	10	30	48	18
GENERAL LOPEZ	1.499	225	160	164	101	82	64	69	383	251
GENERAL OBLIGADO	2.769	592	343	299	277	206	141	116	503	292
IRIONDO	521	62	68	46	34	40	18	20	101	132
LA CAPITAL	4.889	836	520	561	472	364	222	148	1043	723
LAS COLONIAS	765	150	55	54	69	42	38	34	210	113
NUEVE DE JULIO	529	147	69	39	53	26	37	22	88	48
ROSARIO	12.412	2.161	1.454	1.413	1.273	1.106	780	629	2.156	1.440
SAN CRISTOBAL	749	147	67	50	67	56	49	68	144	101
SAN JAVIER	573	142	73	81	61	28	23	23	95	47
SAN JERONIMO	708	135	95	62	48	50	42	15	135	126
SAN JUSTO	688	164	66	77	65	43	39	29	118	87
SAN LORENZO	1.749	276	200	172	200	124	86	51	366	274
SAN MARTIN	467	80	43	52	41	34	47	45	63	62
VERA	881	255	114	113	102	60	43	51	78	65
TOTAL PROVINCIA	32.859	5.998	3.641	3.482	3.111	2.517	1.822	1.589	6.371	4.328

FUENTE: Datos suministrados por la Dirección General de Planificación Educativa dependiente del Ministerio de Educación.

NOTAS: Elaboración propia en base a la citada fuente.

Educación General Básica, incluye jornada simple y completa, hasta 7mo. Año.

Los alumnos de 7mo. Año no se consideran egresados, sino promovidos, en virtud de no haber finalizado el nivel que según lo establecido por la Ley Federal de Educación Nro. 24195 corresponde a Noveno Año.

DIRECCION GENERAL DE PROGRAMACION Y ESTADISTICA HACENDAL.

PROVINCIA DE SANTA FE
 REPITENTES DE EDUCACION GENERAL BASICA DE DEPENDENCIA PROVINCIAL
 POR AÑO SEGUN DEPARTAMENTO AL 30 DE JUNIO DE 2004
 COMPOSICION RELATIVA

DEPARTAMENTOS	TOTAL	REPITENTES POR AÑO								
		1º AÑO	2º AÑO	3º AÑO	4º AÑO	5º AÑO	6º AÑO	7º AÑO	8º AÑO	9º AÑO
BELGRANO	100,00	14,86	11,08	7,30	8,11	5,41	5,68	13,24	22,97	11,35
CASEROS	100,00	13,08	7,37	7,55	7,18	7,18	5,34	5,89	26,15	20,26
CASTELLANOS	100,00	17,25	8,52	8,09	6,96	7,71	6,27	6,80	24,42	13,98
CONSTITUCION	100,00	18,37	7,99	8,31	4,95	6,07	2,56	4,95	25,08	21,73
GARAY	100,00	24,80	9,45	11,02	7,09	5,91	3,94	11,81	18,90	7,09
GENERAL LOPEZ	100,00	15,01	10,67	10,94	6,74	5,47	4,27	4,60	25,55	16,74
GENERAL OBLIGADO	100,00	21,38	12,39	10,80	10,00	7,44	5,09	4,19	18,17	10,55
IRIONDO	100,00	11,90	13,05	8,83	6,53	7,68	3,45	3,84	19,39	25,34
LA CAPITAL	100,00	17,10	10,64	11,47	9,65	7,45	4,54	3,03	21,33	14,79
LAS COLONIAS	100,00	19,61	7,19	7,06	9,02	5,49	4,97	4,44	27,45	14,77
NUEVE DE JULIO	100,00	27,79	13,04	7,37	10,02	4,91	6,99	4,16	16,64	9,07
ROSARIO	100,00	17,41	11,71	11,38	10,26	8,91	6,28	5,07	17,37	11,60
SAN CRISTOBAL	100,00	19,63	8,95	6,68	8,95	7,48	6,54	9,08	19,23	13,48
SAN JAVIER	100,00	24,78	12,74	14,14	10,65	4,89	4,01	4,01	16,58	8,20
SAN JERONIMO	100,00	19,07	13,42	8,76	6,78	7,06	5,93	2,12	19,07	17,80
SAN JUSTO	100,00	23,84	9,59	11,19	9,45	6,25	5,67	4,22	17,15	12,65
SAN LORENZO	100,00	15,78	11,44	9,83	11,44	7,09	4,92	2,92	20,93	15,67
SAN MARTIN	100,00	17,13	9,21	11,13	8,78	7,28	10,06	9,64	13,49	13,28
VERA	100,00	28,94	12,94	12,83	11,58	6,81	4,88	5,79	8,85	7,38
TOTAL PROVINCIA	100,00	18,25	11,08	10,60	9,47	7,66	5,54	4,84	19,39	13,17

FUENTE: Datos suministrados por la Dirección General de Planificación Educativa dependiente del Ministerio de Educación.

NOTAS: Elaboración propia en base a la citada fuente.

Educación General Básica, incluye jornada simple y completa, hasta 7mo. Año.

Los alumnos de 7mo. Año no se consideran egresados, sino promovidos, en virtud de no haber finalizado el nivel que según lo establecido por la Ley Federal de Educación Nro. 24195 corresponde a Noveno Año.

DIRECCION GENERAL DE PROGRAMACION Y ESTADISTICA HACENDAL.

PROVINCIA DE SANTA FE
 REPITENTES DE EDUCACION GENERAL BASICA DE DEPENDENCIA PROVINCIAL
 POR AÑO SEGUN DEPARTAMENTO AL 30 DE JUNIO DE 2005

DEPARTAMENTOS	TOTAL	REPITENTES POR AÑO								
		1º AÑO	2º AÑO	3º AÑO	4º AÑO	5º AÑO	6º AÑO	7º AÑO	8º AÑO	9º AÑO
BELGRANO	412	57	33	48	25	42	35	42	93	37
CASEROS	562	82	46	49	41	52	37	29	149	77
CASTELLANOS	1.599	253	138	114	129	131	119	88	393	234
CONSTITUCION	773	139	66	72	50	44	37	47	165	153
GARAY	257	47	30	35	26	17	11	14	57	20
GENERAL LOPEZ	1.826	261	188	201	142	167	135	92	392	248
GENERAL OBLIGADO	3.132	644	388	312	314	262	234	161	533	284
IRIONDO	563	56	63	27	23	31	22	21	191	129
LA CAPITAL	5.347	855	689	558	538	421	347	216	1043	680
LAS COLONIAS	760	169	99	79	61	41	42	28	154	87
NUEVE DE JULIO	725	171	73	91	102	78	72	26	65	47
ROSARIO	12.716	2.127	1.507	1.402	1.412	1.142	807	531	2.349	1.439
SAN CRISTOBAL	761	149	103	63	73	43	61	37	128	104
SAN JAVIER	538	114	64	60	40	35	29	18	118	60
SAN JERONIMO	824	168	80	71	73	48	38	30	197	119
SAN JUSTO	687	144	79	79	52	55	46	30	132	70
SAN LORENZO	2.185	330	180	188	193	205	122	104	556	307
SAN MARTIN	427	79	35	42	49	51	35	30	72	34
VERA	976	254	172	120	110	76	60	33	83	68
TOTAL PROVINCIA	35.070	6.099	4.033	3.611	3.453	2.941	2.289	1.577	6.870	4.197

FUENTE: Datos suministrados por la Dirección General de Planificación Educativa dependiente del Ministerio de Educación.

NOTAS: Elaboración propia en base a la citada fuente.

Educación General Básica, incluye jornada simple y completa, hasta 7mo. Año.

Los alumnos de 7mo. Año no se consideran egresados, sino promovidos, en virtud de no haber finalizado el nivel que según lo establecido por la Ley Federal de Educación Nro. 24195 corresponde a Noveno Año.

DIRECCION GENERAL DE PROGRAMACION Y ESTADISTICA HACENDAL.

PROVINCIA DE SANTA FE
 REPITENTES DE EDUCACION GENERAL BASICA DE DEPENDENCIA PROVINCIAL
 POR AÑO SEGUN DEPARTAMENTO AL 30 DE JUNIO DE 2005
 COMPOSICION RELATIVA

DEPARTAMENTOS	TOTAL	REPITENTES POR AÑO								
		1º AÑO	2º AÑO	3º AÑO	4º AÑO	5º AÑO	6º AÑO	7º AÑO	8º AÑO	9º AÑO
BELGRANO	100,00	13,83	8,01	11,65	6,07	10,19	8,50	10,19	22,57	8,98
CASEROS	100,00	14,59	8,19	8,72	7,30	9,25	6,58	5,16	26,51	13,70
CASTELLANOS	100,00	15,82	8,63	7,13	8,07	8,19	7,44	5,50	24,58	14,63
CONSTITUCION	100,00	17,98	8,54	9,31	6,47	5,69	4,79	6,08	21,35	19,79
GARAY	100,00	18,29	11,67	13,62	10,12	6,61	4,28	5,45	22,18	7,78
GENERAL LOPEZ	100,00	14,29	10,30	11,01	7,78	9,15	7,39	5,04	21,47	13,58
GENERAL OBLIGADO	100,00	20,56	12,39	9,96	10,03	8,37	7,47	5,14	17,02	9,07
IRIONDO	100,00	9,95	11,19	4,80	4,09	5,51	3,91	3,73	33,93	22,91
LA CAPITAL	100,00	15,99	12,89	10,44	10,06	7,87	6,49	4,04	19,51	12,72
LAS COLONIAS	100,00	22,24	13,03	10,39	8,03	5,39	5,53	3,68	20,26	11,45
NUEVE DE JULIO	100,00	23,59	10,07	12,55	14,07	10,76	9,93	3,59	8,97	6,48
ROSARIO	100,00	16,73	11,85	11,03	11,10	8,98	6,35	4,18	18,47	11,32
SAN CRISTOBAL	100,00	19,58	13,53	8,28	9,59	5,65	8,02	4,86	16,82	13,67
SAN JAVIER	100,00	21,19	11,90	11,15	7,43	6,51	5,39	3,35	21,93	11,15
SAN JERONIMO	100,00	20,39	9,71	8,62	8,86	5,83	4,61	3,64	23,91	14,44
SAN JUSTO	100,00	20,96	11,50	11,50	7,57	8,01	6,70	4,37	19,21	10,19
SAN LORENZO	100,00	15,10	8,24	8,60	8,83	9,38	5,58	4,76	25,45	14,05
SAN MARTIN	100,00	18,50	8,20	9,84	11,48	11,94	8,20	7,03	16,86	7,96
VERA	100,00	26,02	17,62	12,30	11,27	7,79	6,15	3,38	8,50	6,97
TOTAL PROVINCIA	100,00	17,39	11,50	10,30	9,85	8,39	6,53	4,50	19,59	11,97

FUENTE: Datos suministrados por la Dirección General de Planificación Educativa dependiente del Ministerio de Educación.

NOTAS: Elaboración propia en base a la citada fuente.

Educación General Básica, incluye jornada simple y completa, hasta 7mo. Año.

Los alumnos de 7mo. Año no se consideran egresados, sino promovidos, en virtud de no haber finalizado el nivel que según lo establecido por la Ley Federal de Educación Nro. 24195 corresponde a Noveno Año.

DIRECCION GENERAL DE PROGRAMACION Y ESTADISTICA HACENDAL.

PROVINCIA DE SANTA FE
 REPITENTES DE EDUCACION GENERAL BASICA DE DEPENDENCIA PROVINCIAL
 POR AÑO SEGUN DEPARTAMENTO AL 30 DE JUNIO DE 2006

DEPARTAMENTOS	TOTAL	REPITENTES POR AÑO								
		1º AÑO	2º AÑO	3º AÑO	4º AÑO	5º AÑO	6º AÑO	7º AÑO	8º AÑO	9º AÑO
BELGRANO	333	17	17	25	51	26	33	17	96	51
CASEROS	473		38	35	36	50	22	18	161	113
CASTELLANOS	1.493	118	115	96	110	126	91	68	432	337
CONSTITUCION	543	14	43	49	31	36	22	26	187	135
GARAY	236	15	25	31	16	20	12	18	76	23
GENERAL LOPEZ	1.479	32	150	112	135	130	82	80	386	372
GENERAL OBLIGADO	2.156	43	275	267	234	205	173	143	492	324
IRIONDO	503	1	25	30	27	26	28	17	191	158
LA CAPITAL	4.417	129	510	428	485	318	271	165	1211	900
LAS COLONIAS	731	78	72	55	73	50	40	44	200	119
NUEVE DE JULIO	481	14	53	46	53	55	39	20	126	75
ROSARIO	11.159	311	1.275	1.144	1.084	963	819	628	2.889	2.046
SAN CRISTOBAL	544	2	38	43	50	45	28	41	166	131
SAN JAVIER	389	9	60	70	37	14	24	11	111	53
SAN JERONIMO	753	86	75	47	37	36	31	51	201	189
SAN JUSTO	438	2	40	50	55	29	32	19	119	92
SAN LORENZO	1.742	61	178	137	158	159	97	87	535	330
SAN MARTIN	425	10	26	29	60	40	45	48	86	81
VERA	654	18	119	90	76	66	52	31	132	70
TOTAL PROVINCIA	28.949	960	3.134	2.784	2.808	2.394	1.941	1.532	7.797	5.599

FUENTE: Datos suministrados por la Dirección General de Planificación Educativa dependiente del Ministerio de Educación.

NOTAS: Elaboración propia en base a la citada fuente.

Educación General Básica, incluye jornada simple y completa, hasta 7mo. Año.

Los alumnos de 7mo. Año no se consideran egresados, sino promovidos, en virtud de no haber finalizado el nivel que según lo establecido por la Ley Federal de Educación Nro. 24195 corresponde a Noveno Año.

DIRECCION GENERAL DE PROGRAMACION Y ESTADISTICA HACENDAL.

PROVINCIA DE SANTA FE
 REPITENTES DE EDUCACION GENERAL BASICA DE DEPENDENCIA PROVINCIAL
 POR AÑO SEGUN DEPARTAMENTO AL 30 DE JUNIO DE 2006
 COMPOSICION RELATIVA

DEPARTAMENTOS	TOTAL	REPITENTES POR AÑO								
		1º AÑO	2º AÑO	3º AÑO	4º AÑO	5º AÑO	6º AÑO	7º AÑO	8º AÑO	9º AÑO
BELGRANO	100,00	5,11	5,11	7,51	15,32	7,81	9,91	5,11	28,83	15,32
CASEROS	100,00	0,00	8,03	7,40	7,61	10,57	4,65	3,81	34,04	23,89
CASTELLANOS	100,00	7,90	7,70	6,43	7,37	8,44	6,10	4,55	28,94	22,57
CONSTITUCION	100,00	2,58	7,92	9,02	5,71	6,63	4,05	4,79	34,44	24,86
GARAY	100,00	6,36	10,59	13,14	6,78	8,47	5,08	7,63	32,20	9,75
GENERAL LOPEZ	100,00	2,16	10,14	7,57	9,13	8,79	5,54	5,41	26,10	25,15
GENERAL OBLIGADO	100,00	1,99	12,76	12,38	10,85	9,51	8,02	6,63	22,82	15,03
IRIONDO	100,00	0,20	4,97	5,96	5,37	5,17	5,57	3,38	37,97	31,41
LA CAPITAL	100,00	2,92	11,55	9,69	10,98	7,20	6,14	3,74	27,42	20,38
LAS COLONIAS	100,00	10,67	9,85	7,52	9,99	6,84	5,47	6,02	27,36	16,28
NUEVE DE JULIO	100,00	2,91	11,02	9,56	11,02	11,43	8,11	4,16	26,20	15,59
ROSARIO	100,00	2,79	11,43	10,25	9,71	8,63	7,34	5,63	25,89	18,33
SAN CRISTOBAL	100,00	0,37	6,99	7,90	9,19	8,27	5,15	7,54	30,51	24,08
SAN JAVIER	100,00	2,31	15,42	17,99	9,51	3,60	6,17	2,83	28,53	13,62
SAN JERONIMO	100,00	11,42	9,96	6,24	4,91	4,78	4,12	6,77	26,69	25,10
SAN JUSTO	100,00	0,46	9,13	11,42	12,56	6,62	7,31	4,34	27,17	21,00
SAN LORENZO	100,00	3,50	10,22	7,86	9,07	9,13	5,57	4,99	30,71	18,94
SAN MARTIN	100,00	2,35	6,12	6,82	14,12	9,41	10,59	11,29	20,24	19,06
VERA	100,00	2,75	18,20	13,76	11,62	10,09	7,95	4,74	20,18	10,70
TOTAL PROVINCIA	100,00	3,32	10,83	9,62	9,70	8,27	6,70	5,29	26,93	19,34

FUENTE: Datos suministrados por la Dirección General de Planificación Educativa dependiente del Ministerio de Educación.

NOTAS: Elaboración propia en base a la citada fuente.

Educación General Básica, incluye jornada simple y completa, hasta 7mo. Año.

Los alumnos de 7mo. Año no se consideran egresados, sino promovidos, en virtud de no haber finalizado el nivel que según lo establecido por la Ley Federal de Educación Nro. 24195 corresponde a Noveno Año.

DIRECCION GENERAL DE PROGRAMACION Y ESTADISTICA HACENDAL.

PROVINCIA DE SANTA FE
 REPITENTES DE NIVEL PRIMARIO COMUN
 POR AÑO SEGUN DEPARTAMENTO AL 30 DE JUNIO DE 2007

DEPARTAMENTOS	TOTAL	REPITENTES POR AÑO						
		1º AÑO/GRADO	2º AÑO/GRADO	3º AÑO/GRADO	4º AÑO/GRADO	5º AÑO/GRADO	6º AÑO/GRADO	7º AÑO/GRADO
BELGRANO	129	5	29	36	19	11	13	16
CASEROS	210	13	49	18	31	57	23	19
CASTELLANOS	635	96	92	107	129	70	87	54
CONSTITUCION	294	51	60	32	44	40	41	26
GARAY	55	9	16	9	6	5	10	
GENERAL LOPEZ	617	55	110	83	102	104	98	65
GENERAL OBLIGADO	989	78	304	150	150	119	113	75
IRIONDO	116	4	38	21	15	11	16	11
LA CAPITAL	2.345	212	558	371	445	292	257	210
LAS COLONIAS	333	28	84	56	50	44	35	36
NUEVE DE JULIO	248	26	62	35	44	31	35	15
ROSARIO	5.810	460	1.403	894	992	876	637	548
SAN CRISTOBAL	221	38	38	36	29	28	21	31
SAN JAVIER	125	12	20	33	31	19	6	4
SAN JERONIMO	206	34	66	30	22	14	16	24
SAN JUSTO	347	35	75	42	61	60	55	19
SAN LORENZO	891	53	203	135	169	161	85	85
SAN MARTIN	117	8	19	27	16	20	12	15
VERA	425	44	114	78	64	45	52	28
TOTAL PROVINCIA	14.113	1.261	3.340	2.193	2.419	2.007	1.612	1.281

FUENTE: Datos suministrados por la Dirección General de Planificación Educativa dependiente del Ministerio de Educación.

NOTAS: Elaboración propia en base a la citada fuente.
 Educación General Básica, incluye jornada simple y completa, hasta 7mo. Año.
 A partir de este año los correspondientes a 8º y 9º se imputan en el nivel secundario

DIRECCION GENERAL DE PROGRAMACION Y ESTADISTICA HACENDAL.

PROVINCIA DE SANTA FE
 REPITENTES DE EDUCACION GENERAL BASICA DE DEPENDENCIA PROVINCIAL
 POR AÑO SEGUN DEPARTAMENTO AL 30 DE JUNIO DE 2007
 COMPOSICION RELATIVA

DEPARTAMENTOS	TOTAL	REPITENTES POR AÑO						
		1º AÑO/GRADO	2º AÑO/GRADO	3º AÑO/GRADO	4º AÑO/GRADO	5º AÑO/GRADO	6º AÑO/GRADO	7º AÑO/GRADO
BELGRANO	100,00	3,88	22,48	27,91	14,73	8,53	10,08	12,40
CASEROS	100,00	6,19	23,33	8,57	14,76	27,14	10,95	9,05
CASTELLANOS	100,00	15,12	14,49	16,85	20,31	11,02	13,70	8,50
CONSTITUCION	100,00	17,35	20,41	10,88	14,97	13,61	13,95	8,84
GARAY	100,00	16,36	29,09	16,36	10,91	9,09	18,18	0,00
GENERAL LOPEZ	100,00	8,91	17,83	13,45	16,53	16,86	15,88	10,53
GENERAL OBLIGADO	100,00	7,89	30,74	15,17	15,17	12,03	11,43	7,58
IRIONDO	100,00	3,45	32,76	18,10	12,93	9,48	13,79	9,48
LA CAPITAL	100,00	9,04	23,80	15,82	18,98	12,45	10,96	8,96
LAS COLONIAS	100,00	8,41	25,23	16,82	15,02	13,21	10,51	10,81
NUEVE DE JULIO	100,00	10,48	25,00	14,11	17,74	12,50	14,11	6,05
ROSARIO	100,00	7,92	24,15	15,39	17,07	15,08	10,96	9,43
SAN CRISTOBAL	100,00	17,19	17,19	16,29	13,12	12,67	9,50	14,03
SAN JAVIER	100,00	9,60	16,00	26,40	24,80	15,20	4,80	3,20
SAN JERONIMO	100,00	16,50	32,04	14,56	10,68	6,80	7,77	11,65
SAN JUSTO	100,00	10,09	21,61	12,10	17,58	17,29	15,85	5,48
SAN LORENZO	100,00	5,95	22,78	15,15	18,97	18,07	9,54	9,54
SAN MARTIN	100,00	6,84	16,24	23,08	13,68	17,09	10,26	12,82
VERA	100,00	10,35	26,82	18,35	15,06	10,59	12,24	6,59
TOTAL PROVINCIA	100,00	8,94	23,67	15,54	17,14	14,22	11,42	9,08

FUENTE: Datos suministrados por la Dirección General de Planificación Educativa dependiente del Ministerio de Educación.

NOTAS: Elaboración propia en base a la citada fuente.
 Educación General Básica, incluye jornada simple y completa, hasta 7mo. Año.
 A partir de este año los correspondientes a 8º y 9º se imputan en el nivel secundario

DIRECCION GENERAL DE PROGRAMACION Y ESTADISTICA HACENDAL.

PROVINCIA DE SANTA FE
 REPITENTES DE NIVEL PRIMARIO COMUN
 POR AÑO SEGUN DEPARTAMENTO AL 30 DE JUNIO DE 2008

DEPARTAMENTOS	TOTAL	REPITENTES POR AÑO						
		1º AÑO/GRADO	2º AÑO/GRADO	3º AÑO/GRADO	4º AÑO/GRADO	5º AÑO/GRADO	6º AÑO/GRADO	7º AÑO/GRADO
BELGRANO	113	21	34	14	12	4	13	15
CASEROS	145	28	34	29	22	13	15	4
CASTELLANOS	827	240	144	111	113	109	60	50
CONSTITUCION	326	91	80	68	22	32	17	16
GARAY	79	20	18	22	8	4	1	6
GENERAL LOPEZ	684	132	132	100	108	99	56	57
GENERAL OBLIGADO	1.181	255	257	198	147	137	91	96
IRIONDO	169	31	36	36	22	24	11	9
LA CAPITAL	2.170	443	472	415	293	249	185	113
LAS COLONIAS	329	80	94	59	28	16	28	24
NUEVE DE JULIO	224	63	66	26	24	21	22	2
ROSARIO	6.283	1.087	1.458	1.080	959	713	535	451
SAN CRISTOBAL	318	77	63	59	39	23	30	27
SAN JAVIER	179	36	39	54	30	9	8	3
SAN JERONIMO	261	69	68	39	37	14	21	13
SAN JUSTO	258	50	52	48	44	35	19	10
SAN LORENZO	1.177	176	248	201	204	168	88	92
SAN MARTIN	175	47	39	25	20	12	12	20
VERA	531	102	134	104	66	53	41	31
TOTAL PROVINCIA	15.429	3.048	3.468	2.688	2.198	1.735	1.253	1.039

FUENTE: Datos suministrados por la Dirección General de Planificación Educativa dependiente del Ministerio de Educación.

NOTAS: Elaboración propia en base a la citada fuente.
 Educación General Básica, incluye jornada simple y completa, hasta 7mo. Año.

DIRECCION GENERAL DE PROGRAMACION Y ESTADISTICA HACENDAL.

PROVINCIA DE SANTA FE
 REPITENTES DE EDUCACION GENERAL BASICA DE DEPENDENCIA PROVINCIAL
 POR AÑO SEGUN DEPARTAMENTO AL 30 DE JUNIO DE 2008
 COMPOSICION RELATIVA

DEPARTAMENTOS	TOTAL	REPITENTES POR AÑO						
		1º AÑO/GRADO	2º AÑO/GRADO	3º AÑO/GRADO	4º AÑO/GRADO	5º AÑO/GRADO	6º AÑO/GRADO	7º AÑO/GRADO
BELGRANO	100,00	18,58	30,09	12,39	10,62	3,54	11,50	13,27
CASEROS	100,00	19,31	23,45	20,00	15,17	8,97	10,34	2,76
CASTELLANOS	100,00	29,02	17,41	13,42	13,66	13,18	7,26	6,05
CONSTITUCION	100,00	27,91	24,54	20,86	6,75	9,82	5,21	4,91
GARAY	100,00	25,32	22,78	27,85	10,13	5,06	1,27	7,59
GENERAL LOPEZ	100,00	19,30	19,30	14,62	15,79	14,47	8,19	8,33
GENERAL OBLIGADO	100,00	21,59	21,76	16,77	12,45	11,60	7,71	8,13
IRIONDO	100,00	18,34	21,30	21,30	13,02	14,20	6,51	5,33
LA CAPITAL	100,00	20,41	21,75	19,12	13,50	11,47	8,53	5,21
LAS COLONIAS	100,00	24,32	28,57	17,93	8,51	4,86	8,51	7,29
NUEVE DE JULIO	100,00	28,13	29,46	11,61	10,71	9,38	9,82	0,89
ROSARIO	100,00	17,30	23,21	17,19	15,26	11,35	8,52	7,18
SAN CRISTOBAL	100,00	24,21	19,81	18,55	12,26	7,23	9,43	8,49
SAN JAVIER	100,00	20,11	21,79	30,17	16,76	5,03	4,47	1,68
SAN JERONIMO	100,00	26,44	26,05	14,94	14,18	5,36	8,05	4,98
SAN JUSTO	100,00	19,38	20,16	18,60	17,05	13,57	7,36	3,88
SAN LORENZO	100,00	14,95	21,07	17,08	17,33	14,27	7,48	7,82
SAN MARTIN	100,00	26,86	22,29	14,29	11,43	6,86	6,86	11,43
VERA	100,00	19,21	25,24	19,59	12,43	9,98	7,72	5,84
TOTAL PROVINCIA	100,00	19,76	22,48	17,42	14,25	11,25	8,12	6,73

FUENTE: Datos suministrados por la Dirección General de Planificación Educativa dependiente del Ministerio de Educación.

NOTAS: Elaboración propia en base a la citada fuente.
 Educación General Básica, incluye jornada simple y completa, hasta 7mo. Año.

DIRECCION GENERAL DE PROGRAMACION Y ESTADISTICA HACENDAL.

PROVINCIA DE SANTA FE
 REPITENTES DE NIVEL PRIMARIO COMUN
 POR AÑO SEGUN DEPARTAMENTO AL 30 DE JUNIO DE 2009

DEPARTAMENTOS	TOTAL	REPITENTES POR AÑO						
		1º AÑO/GRADO	2º AÑO/GRADO	3º AÑO/GRADO	4º AÑO/GRADO	5º AÑO/GRADO	6º AÑO/GRADO	7º AÑO/GRADO
BELGRANO	133	30	21	19	27	16	13	7
CASEROS	183	61	27	29	32	16	11	7
CASTELLANOS	640	255	82	96	67	62	52	26
CONSTITUCION	269	83	35	65	32	21	22	11
GARAY	52	17	13	7	3	2	2	8
GENERAL LOPEZ	768	238	125	129	88	78	66	44
GENERAL OBLIGADO	1.361	380	249	218	205	127	104	78
IRIONDO	200	40	23	30	47	33	14	13
LA CAPITAL	2.080	548	385	411	274	219	155	88
LAS COLONIAS	315	120	62	45	36	18	22	12
NUEVE DE JULIO	222	55	38	29	48	26	20	6
ROSARIO	5.140	1.267	968	821	865	550	423	246
SAN CRISTOBAL	229	77	54	37	21	12	17	11
SAN JAVIER	180	48	35	39	32	13	5	8
SAN JERONIMO	315	103	52	55	32	29	25	19
SAN JUSTO	161	46	27	34	32	10	8	4
SAN LORENZO	772	215	107	132	124	88	58	48
SAN MARTIN	155	70	18	19	21	9	12	6
VERA	560	137	121	106	93	50	39	14
TOTAL PROVINCIA	13.735	3.790	2.442	2.321	2.079	1.379	1.068	656

FUENTE: Datos suministrados por la Dirección General de Planificación Educativa dependiente del Ministerio de Educación.

NOTAS: Elaboración propia en base a la citada fuente.
 Educación General Básica, incluye jornada simple y completa, hasta 7mo. Año.

DIRECCION GENERAL DE PROGRAMACION Y ESTADISTICA HACENDAL.

PROVINCIA DE SANTA FE
 REPITENTES DE EDUCACION GENERAL BASICA DE DEPENDENCIA PROVINCIAL
 POR AÑO SEGUN DEPARTAMENTO AL 30 DE JUNIO DE 2009
 COMPOSICION RELATIVA

DEPARTAMENTOS	TOTAL	REPITENTES POR AÑO						
		1º AÑO/GRADO	2º AÑO/GRADO	3º AÑO/GRADO	4º AÑO/GRADO	5º AÑO/GRADO	6º AÑO/GRADO	7º AÑO/GRADO
BELGRANO	100,00	22,56	15,79	14,29	20,30	12,03	9,77	5,26
CASEROS	100,00	33,33	14,75	15,85	17,49	8,74	6,01	3,83
CASTELLANOS	100,00	39,84	12,81	15,00	10,47	9,69	8,13	4,06
CONSTITUCION	100,00	30,86	13,01	24,16	11,90	7,81	8,18	4,09
GARAY	100,00	32,69	25,00	13,46	5,77	3,85	3,85	15,38
GENERAL LOPEZ	100,00	30,99	16,28	16,80	11,46	10,16	8,59	5,73
GENERAL OBLIGADO	100,00	27,92	18,30	16,02	15,06	9,33	7,64	5,73
IRIONDO	100,00	20,00	11,50	15,00	23,50	16,50	7,00	6,50
LA CAPITAL	100,00	26,35	18,51	19,76	13,17	10,53	7,45	4,23
LAS COLONIAS	100,00	38,10	19,68	14,29	11,43	5,71	6,98	3,81
NUEVE DE JULIO	100,00	24,77	17,12	13,06	21,62	11,71	9,01	2,70
ROSARIO	100,00	24,65	18,83	15,97	16,83	10,70	8,23	4,79
SAN CRISTOBAL	100,00	33,62	23,58	16,16	9,17	5,24	7,42	4,80
SAN JAVIER	100,00	26,67	19,44	21,67	17,78	7,22	2,78	4,44
SAN JERONIMO	100,00	32,70	16,51	17,46	10,16	9,21	7,94	6,03
SAN JUSTO	100,00	28,57	16,77	21,12	19,88	6,21	4,97	2,48
SAN LORENZO	100,00	27,85	13,86	17,10	16,06	11,40	7,51	6,22
SAN MARTIN	100,00	45,16	11,61	12,26	13,55	5,81	7,74	3,87
VERA	100,00	24,46	21,61	18,93	16,61	8,93	6,96	2,50
TOTAL PROVINCIA	100,00	27,59	17,78	16,90	15,14	10,04	7,78	4,78

FUENTE: Datos suministrados por la Dirección General de Planificación Educativa dependiente del Ministerio de Educación.

NOTAS: Elaboración propia en base a la citada fuente.
 Educación General Básica, incluye jornada simple y completa, hasta 7mo. Año.

DIRECCION GENERAL DE PROGRAMACION Y ESTADISTICA HACENDAL.

PROVINCIA DE SANTA FE
 REPITENTES DE NIVEL PRIMARIO COMUN
 POR AÑO SEGUN DEPARTAMENTO AL 30 DE JUNIO DE 2010

DEPARTAMENTOS	TOTAL	REPITENTES POR AÑO						
		1º AÑO/GRADO	2º AÑO/GRADO	3º AÑO/GRADO	4º AÑO/GRADO	5º AÑO/GRADO	6º AÑO/GRADO	7º AÑO/GRADO
BELGRANO	227	46	31	28	39	41	18	24
CASEROS	163	44	32	14	17	19	28	9
CASTELLANOS	687	249	117	63	81	72	73	32
CONSTITUCION	249	89	37	56	19	22	17	9
GARAY	55	11	15	15	6	2	3	3
GENERAL LOPEZ	656	186	103	76	110	70	76	35
GENERAL OBLIGADO	1.299	373	246	222	163	125	131	39
IRIONDO	146	53	19	25	17	20	4	8
LA CAPITAL	1.896	509	400	350	245	201	143	48
LAS COLONIAS	275	107	42	29	36	21	28	12
NUEVE DE JULIO	216	65	37	13	28	49	20	4
ROSARIO	5.657	1.449	988	868	844	655	591	262
SAN CRISTOBAL	250	80	45	47	25	23	20	10
SAN JAVIER	100	26	24	17	14	10	7	2
SAN JERONIMO	321	104	48	33	43	34	37	22
SAN JUSTO	143	31	21	24	18	23	16	10
SAN LORENZO	856	234	121	111	138	100	114	38
SAN MARTIN	148	49	29	14	14	19	16	7
VERA	515	156	101	79	75	41	40	23
TOTAL PROVINCIA	13.859	3.861	2.456	2.084	1.932	1.547	1.382	597

FUENTE: Datos suministrados por la Dirección General de Planificación Educativa dependiente del Ministerio de Educación.

NOTAS: Elaboración propia en base a la citada fuente.
 Educación General Básica, incluye jornada simple y completa, hasta 7mo. Año.

DIRECCION GENERAL DE PROGRAMACION Y ESTADISTICA HACENDAL.

PROVINCIA DE SANTA FE
 REPITENTES DE EDUCACION GENERAL BASICA DE DEPENDENCIA PROVINCIAL
 POR AÑO SEGUN DEPARTAMENTO AL 30 DE JUNIO DE 2010
 COMPOSICION RELATIVA

DEPARTAMENTOS	TOTAL	REPITENTES POR AÑO						
		1º AÑO/GRADO	2º AÑO/GRADO	3º AÑO/GRADO	4º AÑO/GRADO	5º AÑO/GRADO	6º AÑO/GRADO	7º AÑO/GRADO
BELGRANO	100,00	20,26	13,66	12,33	17,18	18,06	7,93	10,57
CASEROS	100,00	26,99	19,63	8,59	10,43	11,66	17,18	5,52
CASTELLANOS	100,00	36,24	17,03	9,17	11,79	10,48	10,63	4,66
CONSTITUCION	100,00	35,74	14,86	22,49	7,63	8,84	6,83	3,61
GARAY	100,00	20,00	27,27	27,27	10,91	3,64	5,45	5,45
GENERAL LOPEZ	100,00	28,35	15,70	11,59	16,77	10,67	11,59	5,34
GENERAL OBLIGADO	100,00	28,71	18,94	17,09	12,55	9,62	10,08	3,00
IRIONDO	100,00	36,30	13,01	17,12	11,64	13,70	2,74	5,48
LA CAPITAL	100,00	26,85	21,10	18,46	12,92	10,60	7,54	2,53
LAS COLONIAS	100,00	38,91	15,27	10,55	13,09	7,64	10,18	4,36
NUEVE DE JULIO	100,00	30,09	17,13	6,02	12,96	22,69	9,26	1,85
ROSARIO	100,00	25,61	17,47	15,34	14,92	11,58	10,45	4,63
SAN CRISTOBAL	100,00	32,00	18,00	18,80	10,00	9,20	8,00	4,00
SAN JAVIER	100,00	26,00	24,00	17,00	14,00	10,00	7,00	2,00
SAN JERONIMO	100,00	32,40	14,95	10,28	13,40	10,59	11,53	6,85
SAN JUSTO	100,00	21,68	14,69	16,78	12,59	16,08	11,19	6,99
SAN LORENZO	100,00	27,34	14,14	12,97	16,12	11,68	13,32	4,44
SAN MARTIN	100,00	33,11	19,59	9,46	9,46	12,84	10,81	4,73
VERA	100,00	30,29	19,61	15,34	14,56	7,96	7,77	4,47
TOTAL PROVINCIA	100,00	27,86	17,72	15,04	13,94	11,16	9,97	4,31

FUENTE: Datos suministrados por la Dirección General de Planificación Educativa dependiente del Ministerio de Educación.

NOTAS: Elaboración propia en base a la citada fuente.
 Educación General Básica, incluye jornada simple y completa, hasta 7mo. Año.

DIRECCION GENERAL DE PROGRAMACION Y ESTADISTICA HACENDAL.

PROVINCIA DE SANTA FE
 REPITENTES DE NIVEL PRIMARIO COMUN
 POR AÑO SEGUN DEPARTAMENTO AL 30 DE JUNIO DE 2012

DEPARTAMENTOS	TOTAL	REPITENTES POR AÑO						
		1º AÑO/GRADO	2º AÑO/GRADO	3º AÑO/GRADO	4º AÑO/GRADO	5º AÑO/GRADO	6º AÑO/GRADO	7º AÑO/GRADO
BELGRANO	131	43	16	16	25	16	12	3
CASEROS	144	59	19	14	20	9	19	4
CASTELLANOS	632	212	107	106	82	66	43	16
CONSTITUCION	252	88	46	35	31	30	17	5
GARAY	45	9	12	13	5	3	1	2
GENERAL LOPEZ	575	179	105	69	87	52	57	26
GENERAL OBLIGADO	1.234	351	204	214	152	148	114	51
IRIONDO	95	37	17	15	11	7	4	4
LA CAPITAL	1.312	357	256	198	172	152	135	42
LAS COLONIAS	239	98	32	30	32	24	18	5
NUEVE DE JULIO	228	59	21	30	42	36	29	11
ROSARIO	4.447	1172	876	625	664	484	452	174
SAN CRISTOBAL	184	74	37	29	15	12	13	4
SAN JAVIER	58	14	15	5	9	10	5	0
SAN JERONIMO	315	83	49	45	39	52	32	15
SAN JUSTO	90	33	7	16	12	18	1	3
SAN LORENZO	734	186	142	84	104	109	84	25
SAN MARTIN	171	50	28	24	23	16	12	18
VERA	412	140	79	57	49	37	36	14
TOTAL PROVINCIA	11.298	3.244	2.068	1.625	1.574	1.281	1.084	422

FUENTE: Datos suministrados por la Dirección General de Planificación Educativa dependiente del Ministerio de Educación.

NOTAS: Elaboración propia en base a la citada fuente.
 Educación General Básica, incluye jornada simple y completa, hasta 7mo. Año.

DIRECCION GENERAL DE PROGRAMACION Y ESTADISTICA HACENDAL.

PROVINCIA DE SANTA FE
 REPITENTES DE EDUCACION GENERAL BASICA DE DEPENDENCIA PROVINCIAL
 POR AÑO SEGUN DEPARTAMENTO AL 30 DE JUNIO DE 2012
 COMPOSICION RELATIVA

DEPARTAMENTOS	TOTAL	REPITENTES POR AÑO						
		1º AÑO/GRADO	2º AÑO/GRADO	3º AÑO/GRADO	4º AÑO/GRADO	5º AÑO/GRADO	6º AÑO/GRADO	7º AÑO/GRADO
BELGRANO	100,00	32,82	12,21	12,21	19,08	12,21	9,16	2,29
CASEROS	100,00	40,97	13,19	9,72	13,89	6,25	13,19	2,78
CASTELLANOS	100,00	33,54	16,93	16,77	12,97	10,44	6,80	2,53
CONSTITUCION	100,00	34,92	18,25	13,89	12,30	11,90	6,75	1,98
GARAY	100,00	20,00	26,67	28,89	11,11	6,67	2,22	4,44
GENERAL LOPEZ	100,00	31,13	18,26	12,00	15,13	9,04	9,91	4,52
GENERAL OBLIGADO	100,00	28,44	16,53	17,34	12,32	11,99	9,24	4,13
IRIONDO	100,00	38,95	17,89	15,79	11,58	7,37	4,21	4,21
LA CAPITAL	100,00	27,21	19,51	15,09	13,11	11,59	10,29	3,20
LAS COLONIAS	100,00	41,00	13,39	12,55	13,39	10,04	7,53	2,09
NUEVE DE JULIO	100,00	25,88	9,21	13,16	18,42	15,79	12,72	4,82
ROSARIO	100,00	26,35	19,70	14,05	14,93	10,88	10,16	3,91
SAN CRISTOBAL	100,00	40,22	20,11	15,76	8,15	6,52	7,07	2,17
SAN JAVIER	100,00	24,14	25,86	8,62	15,52	17,24	8,62	0,00
SAN JERONIMO	100,00	26,35	15,56	14,29	12,38	16,51	10,16	4,76
SAN JUSTO	100,00	36,67	7,78	17,78	13,33	20,00	1,11	3,33
SAN LORENZO	100,00	25,34	19,35	11,44	14,17	14,85	11,44	3,41
SAN MARTIN	100,00	29,24	16,37	14,04	13,45	9,36	7,02	10,53
VERA	100,00	33,98	19,17	13,83	11,89	8,98	8,74	3,40
TOTAL PROVINCIA	100,00	28,71	18,30	14,38	13,93	11,34	9,59	3,74

FUENTE: Datos suministrados por la Dirección General de Planificación Educativa dependiente del Ministerio de Educación.

NOTAS: Elaboración propia en base a la citada fuente.
 Educación General Básica, incluye jornada simple y completa, hasta 7mo. Año.

DIRECCION GENERAL DE PROGRAMACION Y ESTADISTICA HACENDAL.

PROVINCIA DE SANTA FE
 REPITENTES DE NIVEL PRIMARIO COMUN
 POR AÑO SEGUN DEPARTAMENTO AL 30 DE JUNIO DE 2012

DEPARTAMENTOS	TOTAL	REPITENTES POR AÑO						
		1º AÑO/GRADO	2º AÑO/GRADO	3º AÑO/GRADO	4º AÑO/GRADO	5º AÑO/GRADO	6º AÑO/GRADO	7º AÑO/GRADO
BELGRANO	131	43	16	16	25	16	12	3
CASEROS	144	59	19	14	20	9	19	4
CASTELLANOS	632	212	107	106	82	66	43	16
CONSTITUCION	252	88	46	35	31	30	17	5
GARAY	45	9	12	13	5	3	1	2
GENERAL LOPEZ	575	179	105	69	87	52	57	26
GENERAL OBLIGADO	1.234	351	204	214	152	148	114	51
IRIONDO	95	37	17	15	11	7	4	4
LA CAPITAL	1.312	357	256	198	172	152	135	42
LAS COLONIAS	239	98	32	30	32	24	18	5
NUEVE DE JULIO	228	59	21	30	42	36	29	11
ROSARIO	4.447	1172	876	625	664	484	452	174
SAN CRISTOBAL	184	74	37	29	15	12	13	4
SAN JAVIER	58	14	15	5	9	10	5	0
SAN JERONIMO	315	83	49	45	39	52	32	15
SAN JUSTO	90	33	7	16	12	18	1	3
SAN LORENZO	734	186	142	84	104	109	84	25
SAN MARTIN	171	50	28	24	23	16	12	18
VERA	412	140	79	57	49	37	36	14
TOTAL PROVINCIA	11.298	3.244	2.068	1.625	1.574	1.281	1.084	422

FUENTE: Datos suministrados por la Dirección General de Planificación Educativa dependiente del Ministerio de Educación.

NOTAS: Elaboración propia en base a la citada fuente.
 Educación General Básica, incluye jornada simple y completa, hasta 7mo. Año.

DIRECCION GENERAL DE PROGRAMACION Y ESTADISTICA HACENDAL.

PROVINCIA DE SANTA FE
 REPITENTES DE EDUCACION GENERAL BASICA DE DEPENDENCIA PROVINCIAL
 POR AÑO SEGUN DEPARTAMENTO AL 30 DE JUNIO DE 2012
 COMPOSICION RELATIVA

DEPARTAMENTOS	TOTAL	REPITENTES POR AÑO						
		1º AÑO/GRADO	2º AÑO/GRADO	3º AÑO/GRADO	4º AÑO/GRADO	5º AÑO/GRADO	6º AÑO/GRADO	7º AÑO/GRADO
BELGRANO	100,00	32,82	12,21	12,21	19,08	12,21	9,16	2,29
CASEROS	100,00	40,97	13,19	9,72	13,89	6,25	13,19	2,78
CASTELLANOS	100,00	33,54	16,93	16,77	12,97	10,44	6,80	2,53
CONSTITUCION	100,00	34,92	18,25	13,89	12,30	11,90	6,75	1,98
GARAY	100,00	20,00	26,67	28,89	11,11	6,67	2,22	4,44
GENERAL LOPEZ	100,00	31,13	18,26	12,00	15,13	9,04	9,91	4,52
GENERAL OBLIGADO	100,00	28,44	16,53	17,34	12,32	11,99	9,24	4,13
IRIONDO	100,00	38,95	17,89	15,79	11,58	7,37	4,21	4,21
LA CAPITAL	100,00	27,21	19,51	15,09	13,11	11,59	10,29	3,20
LAS COLONIAS	100,00	41,00	13,39	12,55	13,39	10,04	7,53	2,09
NUEVE DE JULIO	100,00	25,88	9,21	13,16	18,42	15,79	12,72	4,82
ROSARIO	100,00	26,35	19,70	14,05	14,93	10,88	10,16	3,91
SAN CRISTOBAL	100,00	40,22	20,11	15,76	8,15	6,52	7,07	2,17
SAN JAVIER	100,00	24,14	25,86	8,62	15,52	17,24	8,62	0,00
SAN JERONIMO	100,00	26,35	15,56	14,29	12,38	16,51	10,16	4,76
SAN JUSTO	100,00	36,67	7,78	17,78	13,33	20,00	1,11	3,33
SAN LORENZO	100,00	25,34	19,35	11,44	14,17	14,85	11,44	3,41
SAN MARTIN	100,00	29,24	16,37	14,04	13,45	9,36	7,02	10,53
VERA	100,00	33,98	19,17	13,83	11,89	8,98	8,74	3,40
TOTAL PROVINCIA	100,00	28,71	18,30	14,38	13,93	11,34	9,59	3,74

FUENTE: Datos suministrados por la Dirección General de Planificación Educativa dependiente del Ministerio de Educación.

NOTAS: Elaboración propia en base a la citada fuente.
 Educación General Básica, incluye jornada simple y completa, hasta 7mo. Año.

DIRECCION GENERAL DE PROGRAMACION Y ESTADISTICA HACENDAL.

PROVINCIA DE SANTA FE
 REPITENTES DE NIVEL PRIMARIO COMUN
 POR AÑO SEGUN DEPARTAMENTO AL 30 DE JUNIO DE 2013

DEPARTAMENTOS	TOTAL	REPITENTES POR AÑO						
		1º AÑO/GRADO	2º AÑO/GRADO	3º AÑO/GRADO	4º AÑO/GRADO	5º AÑO/GRADO	6º AÑO/GRADO	7º AÑO/GRADO
BELGRANO	102	31	11	12	18	17	8	5
CASEROS	108	32	16	16	22	9	12	1
CASTELLANOS	430	140	86	54	65	36	30	19
CONSTITUCION	161	53	40	20	12	18	10	8
GARAY	26	2	6	5	6	1	1	5
GENERAL LOPEZ	457	135	72	54	80	50	36	30
GENERAL OBLIGADO	734	189	131	114	95	86	80	39
IRIONDO	83	26	17	11	15	10	3	1
LA CAPITAL	979	203	207	184	150	111	96	28
LAS COLONIAS	166	55	36	21	16	15	12	11
NUEVE DE JULIO	166	47	21	26	30	28	9	5
ROSARIO	3.878	1057	758	604	590	409	333	127
SAN CRISTOBAL	107	29	20	23	7	14	13	1
SAN JAVIER	43	4	9	6	9	5	9	1
SAN JERONIMO	223	65	33	28	39	22	27	9
SAN JUSTO	72	6	11	21	15	10	5	4
SAN LORENZO	649	182	132	78	92	66	62	37
SAN MARTIN	76	22	10	14	9	7	7	7
VERA	292	86	69	38	32	26	23	18
TOTAL PROVINCIA	8.752	2.364	1.685	1.329	1.302	940	776	356

FUENTE: Datos suministrados por la Dirección General de Planificación Educativa dependiente del Ministerio de Educación.

NOTAS: Elaboración propia en base a la citada fuente.
 Educación General Básica, incluye jornada simple y completa, hasta 7mo. Año.

DIRECCION GENERAL DE PROGRAMACION Y ESTADISTICA HACENDAL.

PROVINCIA DE SANTA FE
 REPITENTES DE EDUCACION GENERAL BASICA DE DEPENDENCIA PROVINCIAL
 POR AÑO SEGUN DEPARTAMENTO AL 30 DE JUNIO DE 2013
 COMPOSICION RELATIVA

DEPARTAMENTOS	TOTAL	REPITENTES POR AÑO						
		1º AÑO/GRADO	2º AÑO/GRADO	3º AÑO/GRADO	4º AÑO/GRADO	5º AÑO/GRADO	6º AÑO/GRADO	7º AÑO/GRADO
BELGRANO	100,00	30,39	10,78	11,76	17,65	16,67	7,84	4,90
CASEROS	100,00	29,63	14,81	14,81	20,37	8,33	11,11	0,93
CASTELLANOS	100,00	32,56	20,00	12,56	15,12	8,37	6,98	4,42
CONSTITUCION	100,00	32,92	24,84	12,42	7,45	11,18	6,21	4,97
GARAY	100,00	7,69	23,08	19,23	23,08	3,85	3,85	19,23
GENERAL LOPEZ	100,00	29,54	15,75	11,82	17,51	10,94	7,88	6,56
GENERAL OBLIGADO	100,00	25,75	17,85	15,53	12,94	11,72	10,90	5,31
IRIONDO	100,00	31,33	20,48	13,25	18,07	12,05	3,61	1,20
LA CAPITAL	100,00	20,74	21,14	18,79	15,32	11,34	9,81	2,86
LAS COLONIAS	100,00	33,13	21,69	12,65	9,64	9,04	7,23	6,63
NUEVE DE JULIO	100,00	28,31	12,65	15,66	18,07	16,87	5,42	3,01
ROSARIO	100,00	27,26	19,55	15,58	15,21	10,55	8,59	3,27
SAN CRISTOBAL	100,00	27,10	18,69	21,50	6,54	13,08	12,15	0,93
SAN JAVIER	100,00	9,30	20,93	13,95	20,93	11,63	20,93	2,33
SAN JERONIMO	100,00	29,15	14,80	12,56	17,49	9,87	12,11	4,04
SAN JUSTO	100,00	8,33	15,28	29,17	20,83	13,89	6,94	5,56
SAN LORENZO	100,00	28,04	20,34	12,02	14,18	10,17	9,55	5,70
SAN MARTIN	100,00	28,95	13,16	18,42	11,84	9,21	9,21	9,21
VERA	100,00	29,45	23,63	13,01	10,96	8,90	7,88	6,16
TOTAL PROVINCIA	100,00	27,01	19,25	15,19	14,88	10,74	8,87	4,07

FUENTE: Datos suministrados por la Dirección General de Planificación Educativa dependiente del Ministerio de Educación.

NOTAS: Elaboración propia en base a la citada fuente.
 Educación General Básica, incluye jornada simple y completa, hasta 7mo. Año.

DIRECCION GENERAL DE PROGRAMACION Y ESTADISTICA HACENDAL.

PROVINCIA DE SANTA FE
ALUMNOS REPITENTES NIVEL EGB - SECTOR OFICIAL
EN EL PERIODO 1991-2013
(A partir del Año 2007 - Nivel Primario)

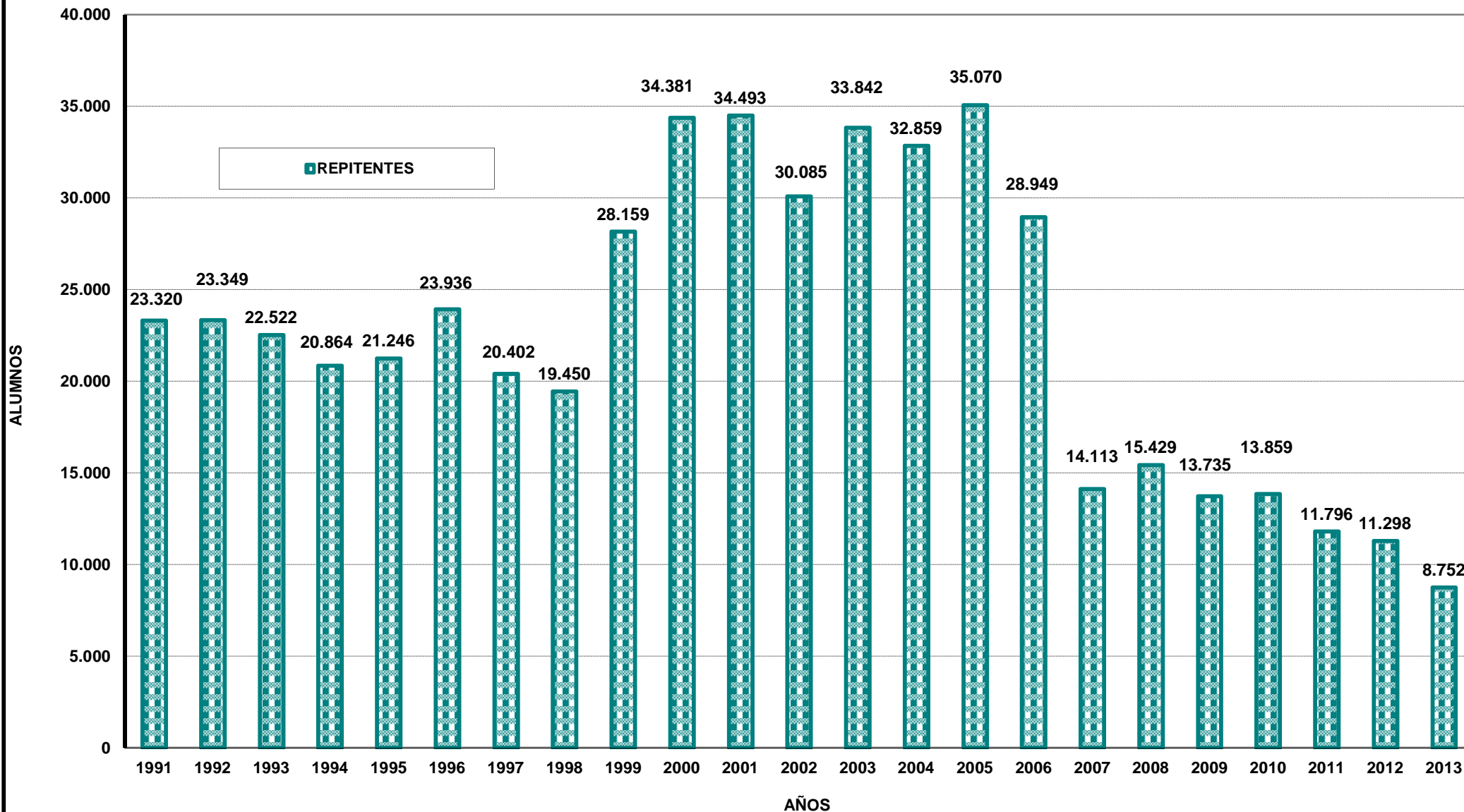

Provincia de Santa Fe
Repitentes de Nivel Primario Común - Por Grados
 Evolución 1991 = 100

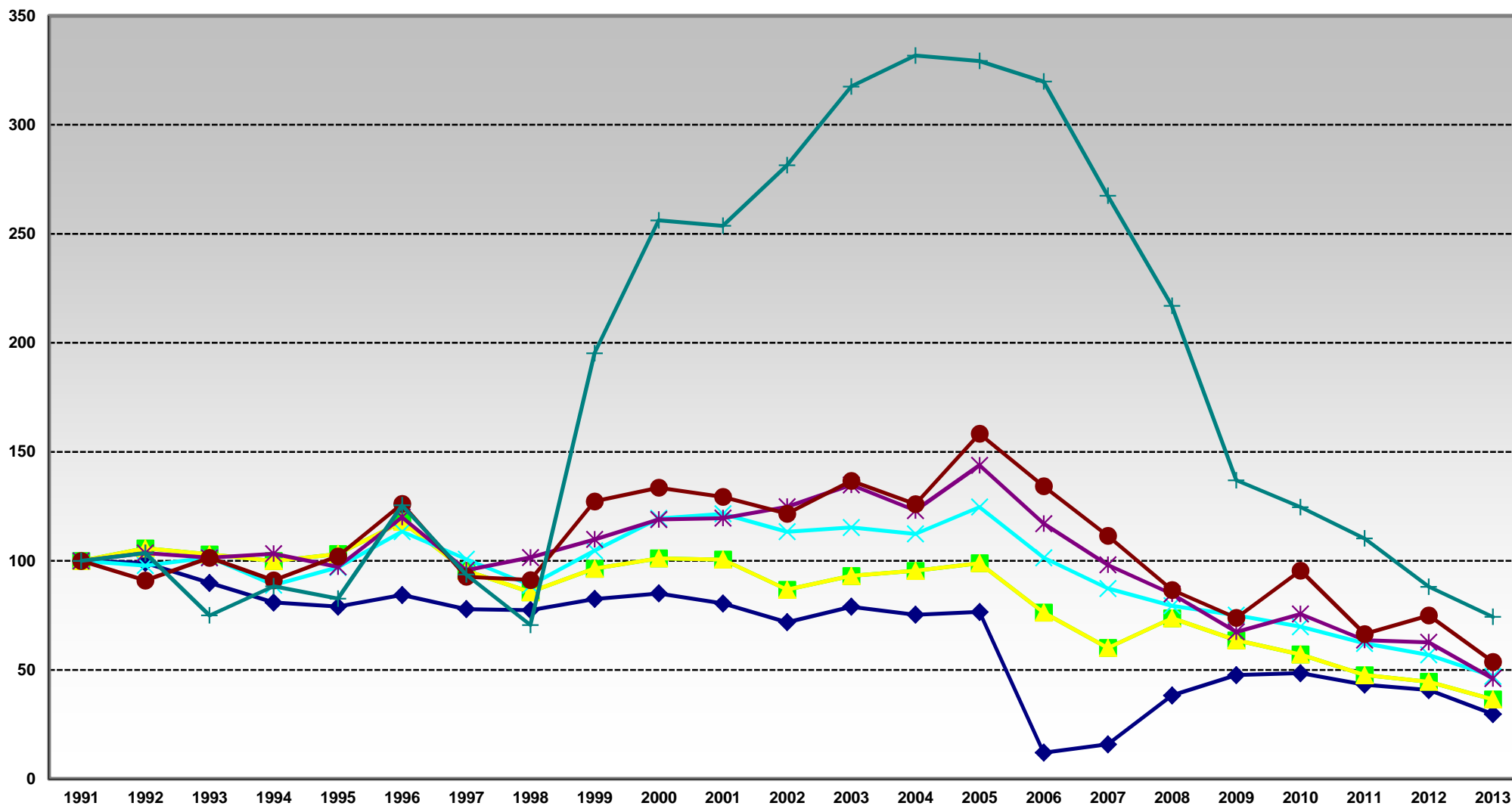

1º Grado
 2º Grado
 3º Grado
 4º Grado
 5º Grado
 6º Grado
 7º Grado

PROVINCIA DE SANTA FE
SERVICIO DE COPA DE LECHE EN EL TERRITORIO PROVINCIAL.
PERIODO 1999 - 2003

MES	1999		2000		2001		2002		2003	
	RAC.DIARIAS	IMPORTE	RAC.DIARIAS	IMPORTE	RAC.DIARIAS	IMPORTE	RAC.DIARIAS	IMPORTE	RAC.DIARIAS	IMPORTE
ENERO		800	220	924	220	968	258	1.135	314	2.072
FEBRERO		2.206	590	2.478	595	2.380	567	2.268	481	2.886
MARZO	392.100	1.394.228	397.010	1.586.027	426.799	1.705.072	419.086	1.592.628	438.566	1.974.485
ABRIL	392.012	1.647.416	430.288	1.635.094	427.179	1.623.280	423.396	1.778.263	435.857	2.745.899
MAYO	392.879	1.572.208	428.909	1.801.418	421.787	1.771.505	423.176	1.861.974	406.901	2.563.476
JUNIO	394.457	1.583.700	430.331	1.807.390	423.789	1.695.156	424.792	1.614.210	421.527	2.529.162
JULIO	397.279	875.012	431.394	948.747	425.039	934.792	425.301	1.021.937	427.622	1.541.368
AGOSTO	396.766	1.666.417	430.765	1.895.366	423.956	1.865.406	425.761	2.682.294	427.675	2.566.050
SEPTIEMBRE	397.733	1.750.664	430.063	1.806.265	423.574	1.694.296	425.485	2.680.556	425.374	2.807.468
OCTUBRE	397.344	1.590.360	429.937	1.805.735	423.554	1.863.638	425.069	2.805.455	425.721	2.809.759
NOVIEMBRE	397.342	1.748.305	429.263	1.888.757	423.166	1.861.930	424.656	2.675.333	425.579	2.553.474
DICIEMBRE	368.462	149.741	399.028	320.472	384.933	309.238	390.487	470.615	395.464	491.187
TOTALES	3.926.374	13.981.056	4.237.798	15.498.675	4.204.591	15.327.661	4.208.034	19.186.668	4.231.081	22.587.287

FUENTE: Datos suministrados por la Dirección General de Infraestructura y Asistencia Escolar, dependiente del Minist. de Educación.

NOTAS: Elaboración propia en base a la citada fuente.

En Raciones diarias se considera el número de raciones brindadas en días hábiles, en período lectivo y en receso de enero, febrero y diciembre.

En Importe se incluyen los montos abonados por las raciones correspondientes al período en pesos corrientes.

En diciembre de 2009 se informa únicamente las raciones de copa de leche del período de receso

DIRECCION GENERAL DE PROGRAMACION Y ESTADISTICA HACENDAL.

PROVINCIA DE SANTA FE
SERVICIO DE COPA DE LECHE EN EL TERRITORIO PROVINCIAL.
PERIODO 2004 - 2008

MES	2004		2005		2006		2007		2008	
	RAC.DIARIAS	IMPORTE	RAC.DIARIAS	IMPORTE	RAC.DIARIAS	IMPORTE	RAC.DIARIAS	IMPORTE	RAC.DIARIAS	IMPORTE
ENERO	336	2.117	390	2.457	330	2.178	290	2.233	270	2.673
FEBRERO	1.327	7.962	1.005	6.030	1.187	7.122	3.121	21.847	2.619	24.750
MARZO	441.215	2.386.158	435.684	2.875.514	431.140	2.974.866	425.964	3.279.923	433.475	3.901.275
ABRIL	446.409	2.678.454	441.474	2.781.286	436.799	2.489.754	437.991	2.912.640	439.859	4.156.668
MAYO	444.599	2.667.594	438.386	2.761.832	434.460	2.737.098	437.879	3.218.411	439.333	5.074.296
JUNIO	442.951	2.790.591	437.402	2.755.633	434.262	2.735.651	437.399	3.061.793	438.647	4.825.117
JULIO	442.167	1.461.047	437.515	1.443.670	433.662	1.431.047	436.798	1.834.059	438.985	2.896.321
AGOSTO	440.721	2.776.542	436.318	2.879.699	432.932	3.333.576	435.189	4.308.371	436.663	4.803.293
SEPTIEMBRE	440.007	2.904.046	435.764	2.876.042	431.713	3.173.091	436.956	3.932.604	437.663	5.295.722
OCTUBRE	439.200	2.635.200	434.756	2.608.536	432.114	3.176.038	436.454	4.320.895	436.481	5.521.485
NOVIEMBRE	438.114	2.891.552	433.647	2.862.070	431.503	3.322.673	435.455	4.311.005	435.368	4.789.048
DICIEMBRE	418.055	524.652	426.907	1.031.984	412.748	878.384	431.741	1.751.034	386.144	1.977.155
TOTALES	4.395.101	23.725.916	4.359.248	24.884.754	4.312.850	26.261.478	4.355.237	32.954.814	4.325.507	43.267.803

FUENTE: Datos suministrados por la Dirección General de Infraestructura y Asistencia Escolar, dependiente del Minist. de Educación.

NOTAS: Elaboración propia en base a la citada fuente.

En Raciones diarias se considera el número de raciones brindadas en días hábiles, en período lectivo y en receso de enero, febrero y diciembre.

En Importe se incluyen los montos abonados por las raciones correspondientes al período en pesos corrientes.

En diciembre de 2009 se informa únicamente las raciones de copa de leche del período de receso

DIRECCION GENERAL DE PROGRAMACION Y ESTADISTICA HACENDAL.

PROVINCIA DE SANTA FE
SERVICIO DE COPA DE LECHE EN EL TERRITORIO PROVINCIAL.
PERIODO 2009 - 2013

MES	2009		2010		2011		2012		2013	
	RAC.DIARIAS	IMPORTE	RAC.DIARIAS	IMPORTE	RAC.DIARIAS	IMPORTE	RAC.DIARIAS	IMPORTE	RAC.DIARIAS	IMPORTE
ENERO	270	3.119	270	2.970	384	4.435	140	2.464	360	6.048
FEBRERO	3.242	35.662	1.607	17.677	1.310	14.410	1.078	14.661	453	5.074
MARZO	431.039	4.978.500	434.958	5.262.992	432.761	5.236.408	410.149	7.874.861	402.518	9.177.410
ABRIL	436.921	4.758.185	436.667	5.043.504	429.197	4.721.167	412.284	6.266.717	405.042	7.311.008
MAYO	438.067	4.577.800	437.124	4.808.364	431.721	4.986.378	415.151	6.974.537	411.130	8.592.617
JUNIO	437.996	4.817.956	437.081	4.807.891	430.898	7.239.086	414.856	6.637.696	407.360	7.352.848
JULIO	438.209	2.891.455	437.214	2.888.112	426.721	3.755.041	414.250	3.645.124	408.754	5.313.542
AGOSTO	427.502	4.702.522	436.952	5.046.796	425.577	7.490.155	414.478	7.294.813	408.617	8.580.957
SEPTIEMBRE	437.555	5.294.416	437.585	5.294.779	424.651	7.473.858	414.947	6.639.152	409.772	8.605.212
OCTUBRE	436.718	5.044.093	437.573	4.572.638	418.469	6.695.504	414.287	7.291.451	410.255	9.025.610
NOVIEMBRE	434.612	5.019.769	435.476	5.269.260	419.544	7.048.339	413.098	6.609.568	410.805	7.805.295
DICIEMBRE	757	8.327	430.283	966.856	417.375	1.676.220	412.178	1.319.357	410.134	1.642.696
TOTALES	3.922.888	42.131.803	4.362.790	43.981.837	4.258.608	56.341.001	4.136.896	60.570.400	4.085.200	73.418.317

FUENTE: Datos suministrados por la Dirección General de Infraestructura y Asistencia Escolar, dependiente del Minist. de Educación.

NOTAS: Elaboración propia en base a la citada fuente.

En Raciones diarias se considera el número de raciones brindadas en días hábiles, en período lectivo y en receso de enero, febrero y diciembre.

En Importe se incluyen los montos abonados por las raciones correspondientes al período en pesos corrientes.

En diciembre de 2009 se informa únicamente las raciones de copa de leche del período de receso

DIRECCION GENERAL DE PROGRAMACION Y ESTADISTICA HACENDAL.

PROVINCIA DE SANTA FE
SERVICIO DE COPA DE LECHE - CANTIDAD DE RACIONES DIARIAS
PERIODO 1999 - 2005

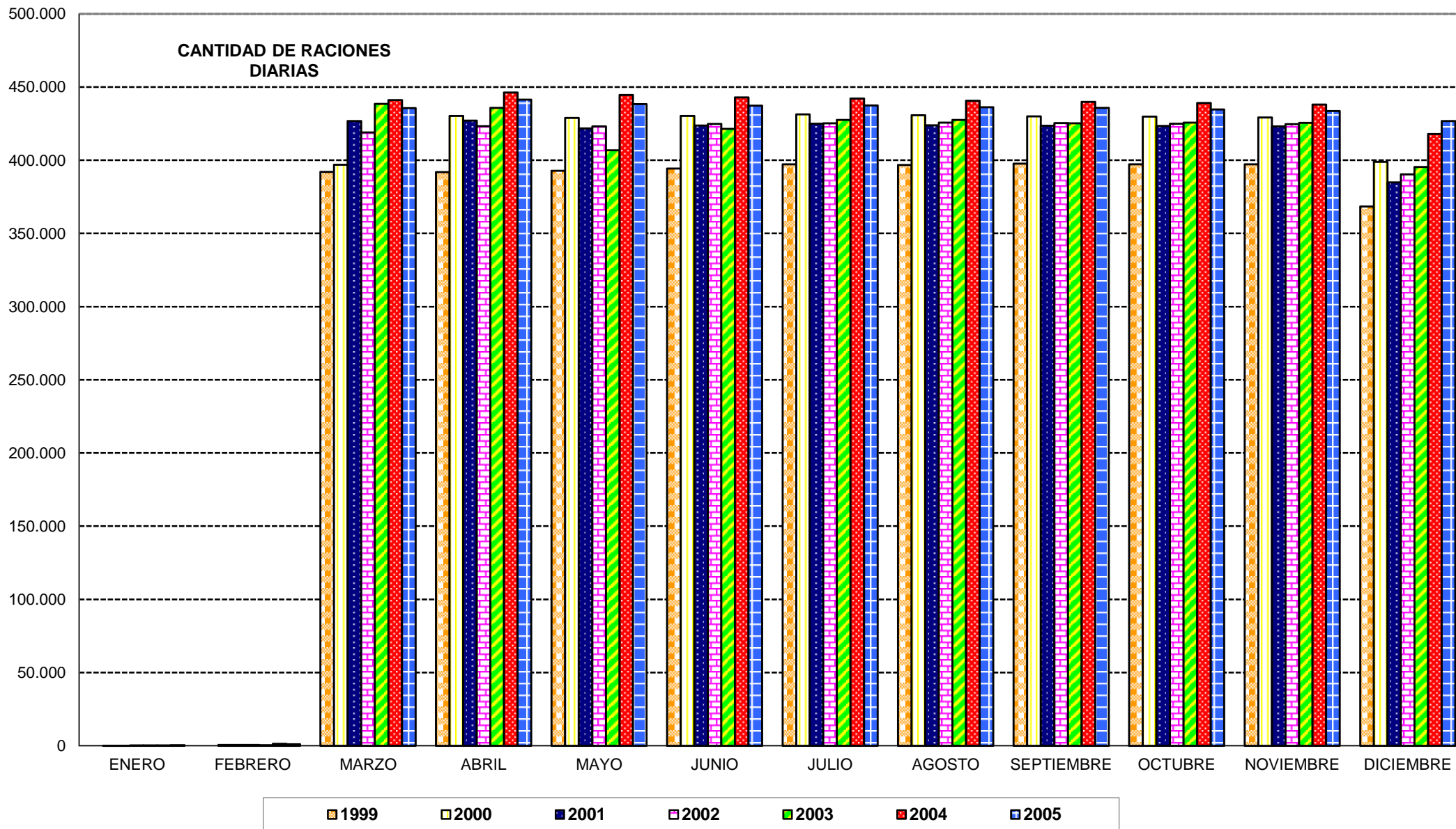

PROVINCIA DE SANTA FE
SERVICIO DE COPA DE LECHE - CANTIDAD DE RACIONES DIARIAS
PERIODO 2006 - 2013

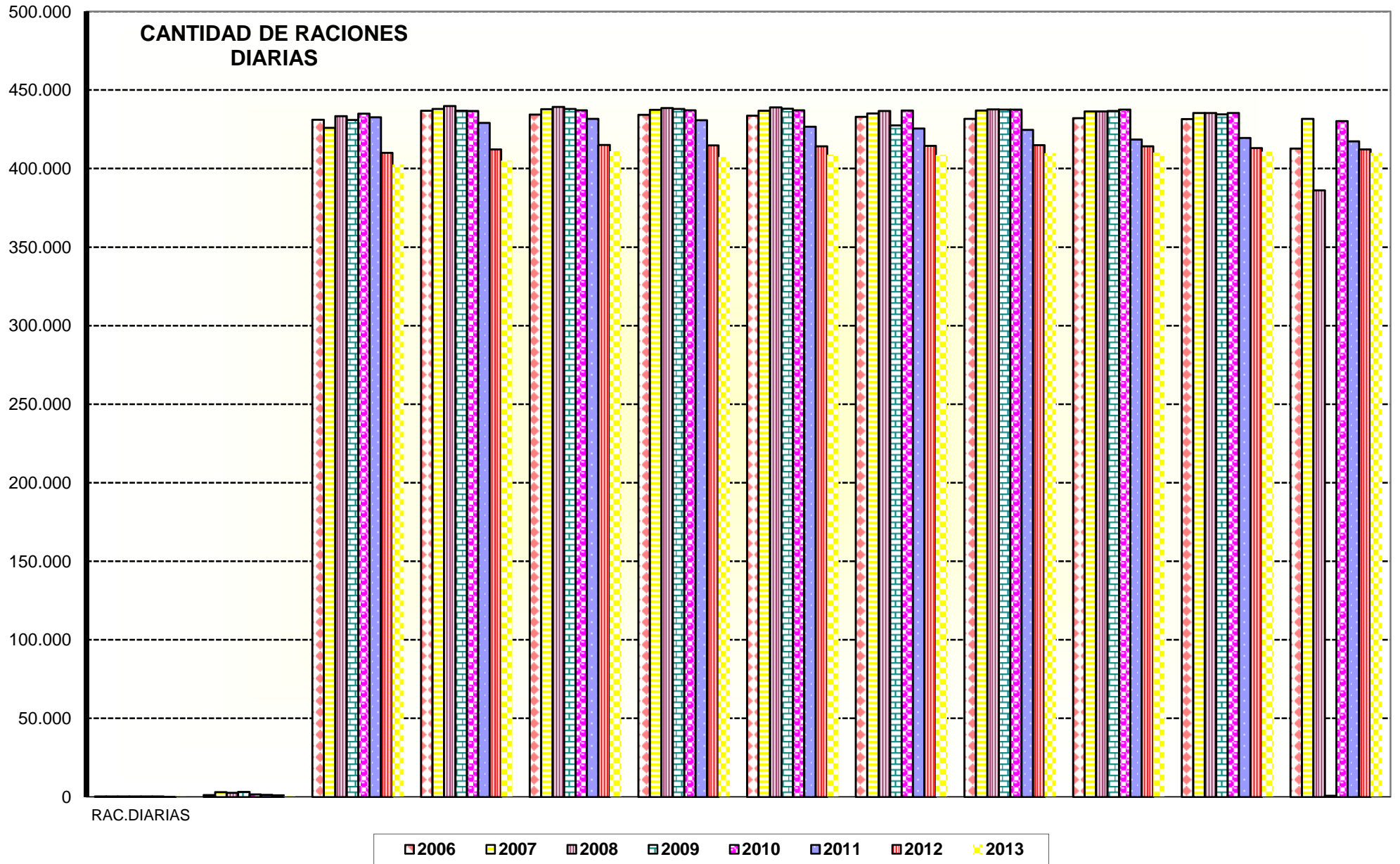

PROVINCIA DE SANTA FE

DISTRIBUCION DE COPA DE LECHE

Período 1993- 1999

ESCUELAS	1993		1994		1995		1996		1997		1998		1999	
	Nº DE ESTABLEC.	Nº DE RACIONES	Nº DE ESTABLEC.	Nº DE RACIONES	Nº DE ESTABLEC.	Nº DE RACIONES	Nº DE ESTABLEC.	Nº DE RACIONES	Nº DE ESTABLEC.	Nº DE RACIONES	Nº DE ESTABLEC.	Nº DE RACIONES	Nº DE ESTABLEC.	Nº DE RACIONES
	OFICIALES	1.588	266.460	1.585	275.686	1584	277.285	1.586	283.029	1.586	304.085	1.723	350.632	1.753
PRIVADAS	147	35.842	145	36.274	150	34.993	150	34.320	153	35.892	155	36.920	160	38.289
ATEND. P/COC. CENTRALIZ.	165	60.983	165	62.112	113	54.539	112	52.079	112	42.906				
TOTAL PROVINCIA	1.900	363.285	1.895	374.072	1.847	366.817	1.848	369.428	1.851	382.882	1.878	387.552	1.913	392.638

PROVINCIA DE SANTA FE

EVOLUCION DE LA DISTRIBUCION DE COPA DE LECHE

Período 1993- 1999

ESCUELAS	1993		1994		1995		1996		1997		1998		1999	
	Nº DE ESTABLEC.	Nº DE RACIONES	Nº DE ESTABLEC.	Nº DE RACIONES	Nº DE ESTABLEC.	Nº DE RACIONES	Nº DE ESTABLEC.	Nº DE RACIONES	Nº DE ESTABLEC.	Nº DE RACIONES	Nº DE ESTABLEC.	Nº DE RACIONES	Nº DE ESTABLEC.	Nº DE RACIONES
	OFICIALES	100,00	100,00	99,81	103,46	99,75	104,06	99,87	106,22	99,87	114,12	108,50	131,59	110,39
PRIVADAS	100,00	100,00	98,64	101,21	102,04	97,63	102,04	95,75	104,08	100,14	105,44	103,01	108,84	106,83
ATEND. P/COC. CENTRALIZ.	100,00	100,00	100,00	101,85	68,48	89,43	67,88	85,40	67,88	70,36	0,00	0,00	0,00	0,00
TOTAL PROVINCIA	100,00	100,00	99,74	102,97	97,21	100,97	97,26	101,69	97,42	105,39	98,84	106,68	100,68	108,08

FUENTE: Datos suministrados por la Dirección General de Infraestructura y Asistencia Escolar, dependiente del Ministerio de Educación.

NOTAS: Elaboración propia en base a la citada fuente.

Nº de raciones comprende el promedio anual de raciones diarias otorgadas.

A partir de Noviembre de 1997 las raciones que se liquidaban como Cocina Centralizada de Rosario pasan a sumarse a las raciones oficiales.

A partir del año 2007, no se informa la cantidad de raciones provistas en institutos privados.

En el año 2009, se informa en el mes de diciembre únicamente las raciones de copa de leche del período de receso

DIRECCION GENERAL DE PROGRAMACION Y ESTADISTICA HACENDAL.

PROVINCIA DE SANTA FE

DISTRIBUCION DE COPA DE LECHE

Período 2000- 2006

ESCUELAS	2000		2001		2002		2003		2004		2005		2006	
	Nº DE ESTABLEC.	Nº DE RACIONES	Nº DE ESTABLEC.	Nº DE RACIONES	Nº DE ESTABLEC.	Nº DE RACIONES	Nº DE ESTABLEC.	Nº DE RACIONES	Nº DE ESTABLEC.	Nº DE RACIONES	Nº DE ESTABLEC.	Nº DE RACIONES	Nº DE ESTABLEC.	Nº DE RACIONES
	OFICIALES	1.749	353.150	1.771	350.382	1.640	350.670	1.802	352.590	1.807	366.887	1.813	363.271	1.828
PRIVADAS	157		167		167		170		175		172		176	
ATEND. P/COC. CENTRALIZ.														
TOTAL PROVINCIA	1.906	353.150	1.938	350.382	1.807	350.670	1.972	352.590	1.982	366.887	1.985	363.271	2.004	359.409

PROVINCIA DE SANTA FE

EVOLUCION DE LA DISTRIBUCION DE COPA DE LECHE

Período 2000- 2006

ESCUELAS	2000		2001		2002		2003		2004		2005		2006	
	Nº DE ESTABLEC.	Nº DE RACIONES	Nº DE ESTABLEC.	Nº DE RACIONES	Nº DE ESTABLEC.	Nº DE RACIONES	Nº DE ESTABLEC.	Nº DE RACIONES	Nº DE ESTABLEC.	Nº DE RACIONES	Nº DE ESTABLEC.	Nº DE RACIONES	Nº DE ESTABLEC.	Nº DE RACIONES
	OFICIALES	110,14	132,53	111,52	131,50	103,27	131,60	113,48	132,32	113,79	137,69	114,17	136,33	115,11
PRIVADAS	106,80	0,00	113,61	0,00	113,61	0,00	115,65	0,00	119,05	0,00	117,01	0,00	119,73	0,00
ATEND. P/COC. CENTRALIZ.	0,00	0,00	0,00	0,00	0,00	0,00	0,00	0,00	0,00	0,00	0,00	0,00	0,00	0,00
TOTAL PROVINCIA	100,32	97,21	102,00	96,45	95,11	96,53	103,79	97,06	104,32	100,99	104,47	100,00	105,47	98,93

FUENTE: Datos suministrados por la Dirección General de Infraestructura y Asistencia Escolar, dependiente del Ministerio de Educación.

NOTAS: Elaboración propia en base a la citada fuente.

Nº de raciones comprende el promedio anual de raciones diarias otorgadas.

A partir de Noviembre de 1997 las raciones que se liquidaban como Cocina Centralizada de Rosario pasan a sumarse a las raciones oficiales.

A partir del año 2007, no se informa la cantidad de raciones provistas en institutos privados.

En el año 2009, se informa en el mes de diciembre únicamente las raciones de copa de leche del período de receso

DIRECCION GENERAL DE PROGRAMACION Y ESTADISTICA HACENDAL.

PROVINCIA DE SANTA FE

DISTRIBUCION DE COPA DE LECHE

Período 2007- 2013

ESCUELAS	2007		2008		2009		2010		2011		2012		2013	
	Nº DE ESTABLEC.	Nº DE RACIONES	Nº DE ESTABLEC.	Nº DE RACIONES	Nº DE ESTABLEC.	Nº DE RACIONES	Nº DE ESTABLEC.	Nº DE RACIONES	Nº DE ESTABLEC.	Nº DE RACIONES	Nº DE ESTABLEC.	Nº DE RACIONES	Nº DE ESTABLEC.	Nº DE RACIONES
	OFICIALES	1.854	362.938	1.854	359.696	1.854	326.907	1.857	363.788	1.873	354.884	1.858	344.741	1.856
PRIVADAS	178		178		178		178		174		172		172	
ATEND. P/COC. CENTRALIZ.														
TOTAL PROVINCIA	2.032	362.938	2.032	359.696	2.032	326.907	2.035	363.788	2.047	354.884	2.030	344.741	2.028	340.433

PROVINCIA DE SANTA FE

EVOLUCION DE LA DISTRIBUCION DE COPA DE LECHE

Período 2007- 2013

ESCUELAS	2007		2008		2009		2010		2011		2012		2013	
	Nº DE ESTABLEC.	Nº DE RACIONES	Nº DE ESTABLEC.	Nº DE RACIONES	Nº DE ESTABLEC.	Nº DE RACIONES	Nº DE ESTABLEC.	Nº DE RACIONES	Nº DE ESTABLEC.	Nº DE RACIONES	Nº DE ESTABLEC.	Nº DE RACIONES	Nº DE ESTABLEC.	Nº DE RACIONES
	OFICIALES	116,75	136,21	116,75	134,99	116,75	122,69	116,94	136,53	117,95	133,18	117,00	129,38	116,88
PRIVADAS	121,09	0,00	121,09	0,00	121,09	0,00	121,09	0,00	118,37	0,00	117,01	0,00	117,01	0,00
ATEND. P/COC. CENTRALIZ.	0,00	0,00	0,00	0,00	0,00	0,00	0,00	0,00	0,00	0,00	0,00	0,00	0,00	0,00
TOTAL PROVINCIA	106,95	99,90	106,95	99,01	106,95	89,99	107,11	100,14	107,74	97,69	106,84	94,90	106,74	93,71

FUENTE: Datos suministrados por la Dirección General de Infraestructura y Asistencia Escolar, dependiente del Ministerio de Educación.

NOTAS: Elaboración propia en base a la citada fuente.

Nº de raciones comprende el promedio anual de raciones diarias otorgadas.

A partir de Noviembre de 1997 las raciones que se liquidaban como Cocina Centralizada de Rosario pasan a sumarse a las raciones oficiales.

A partir del año 2007, no se informa la cantidad de raciones provistas en institutos privados.

En el año 2009, se informa en el mes de diciembre únicamente las raciones de copa de leche del período de receso

DIRECCION GENERAL DE PROGRAMACION Y ESTADISTICA HACENDAL.

PROVINCIA DE SANTA FE
DISTRIBUCION DE COPA DE LECHE EN ESTABLECIMIENTOS PROVINCIALES
EVOLUCION RELATIVA DE LA CANTIDAD DE ESTABLECIMIENTOS Y RACIONES DIARIAS
PERIODO 1993-2013

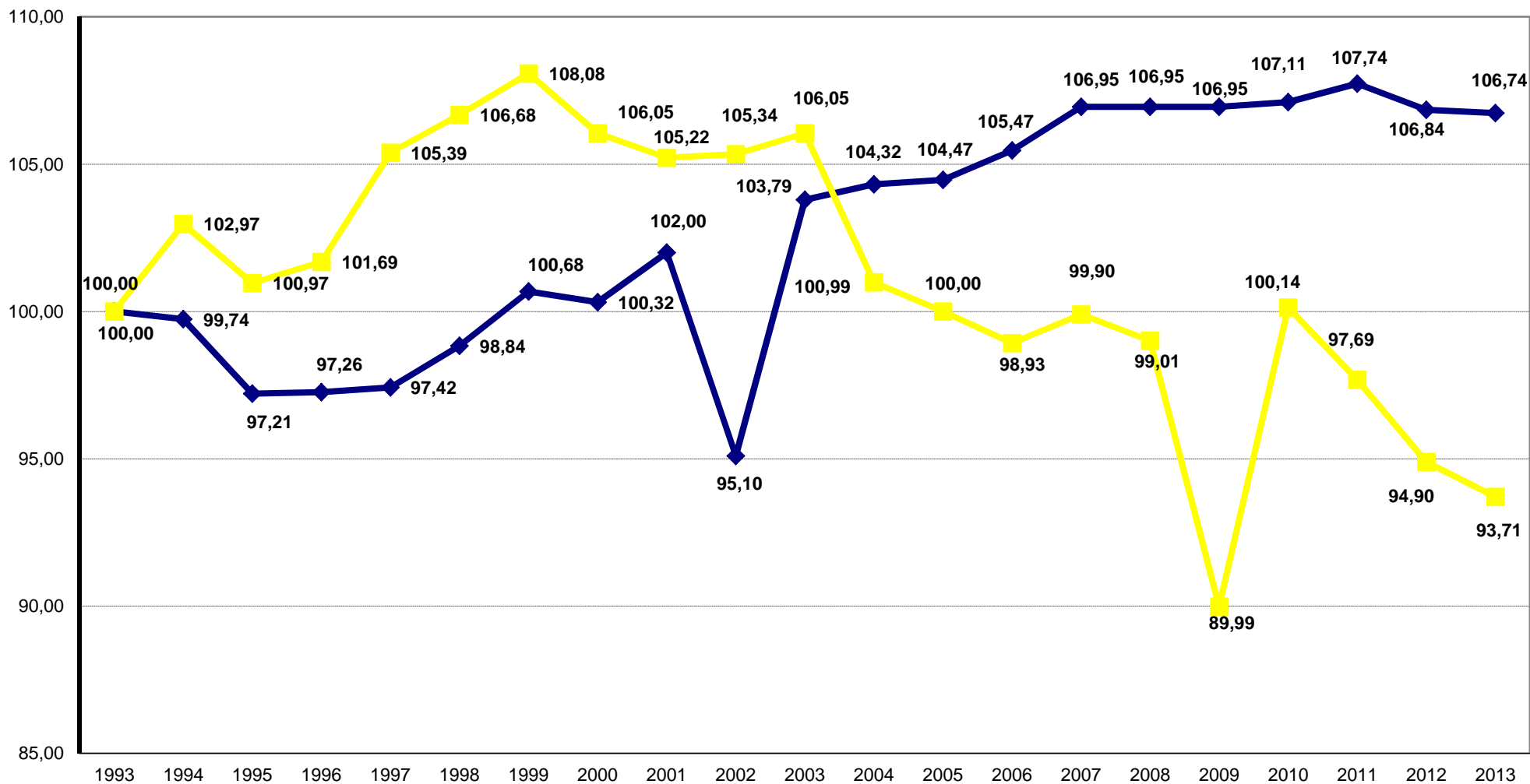

PROVINCIA DE SANTA FE
SERVICIO DE COMEDORES ESCOLARES EN EL TERRITORIO PROVINCIAL.
PERIODO 1999 - 2003

MES	1999		2000		2001		2002		2003	
	RAC.DIARIAS	IMPORTE	RAC.DIARIAS	IMPORTE	RAC.DIARIAS	IMPORTE	RAC.DIARIAS	IMPORTE	RAC.DIARIAS	IMPORTE
ENERO	78.661	1.022.593	110.539	1.534.715	116.912	1.702.155	105.175	1.531.993	109.019	2.068.969
FEBRERO	78.790	1.024.270	110.905	1.540.845	115.570	1.530.240	104.803	1.389.948	122.041	2.022.358
MARZO	125.021	1.722.317	167.157	2.424.089	181.390	2.545.076	175.707	2.240.331	194.104	3.055.473
ABRIL	122.892	1.677.476	183.356	2.293.647	180.834	2.264.030	179.484	2.486.183	194.486	3.504.756
MAYO	123.719	1.608.347	181.787	2.513.884	178.310	2.468.468	181.100	2.627.570	186.393	3.360.748
JUNIO	124.393	1.617.109	184.794	2.557.016	179.741	2.370.003	181.826	2.278.449	188.477	3.237.026
JULIO	125.223	1.515.886	183.917	2.213.513	179.710	2.120.094	182.739	2.369.606	190.539	3.138.651
AGOSTO	124.980	1.705.977	184.082	2.669.083	179.378	4.960.873	182.762	3.298.494	191.070	3.281.445
SEPTIEMBRE	125.281	1.791.518	183.589	2.539.786	178.899	2.359.097	182.807	3.299.287	191.889	3.625.642
OCTUBRE	125.121	1.626.573	183.085	2.532.900	178.942	2.595.146	182.701	3.453.921	192.310	3.633.669
NOVIEMBRE	125.183	1.790.117	182.973	2.651.320	178.632	2.590.817	182.619	3.295.406	189.995	3.264.474
DICIEMBRE	121.258	1.290.056	125.933	1.625.962	169.935	1.614.104	176.910	962.835	181.397	2.625.294
TOTALES	1.400.522	18.392.239	1.982.117	27.096.759	2.018.253	29.120.102	2.018.633	29.234.023	2.131.720	36.818.506

FUENTE: Datos suministrados por la Dirección General de Infraestructura y Asistencia Escolar, dependiente del Ministerio de Educación.

NOTAS: Elaboración propia en base a la citada fuente.

Los importes correspondientes a las raciones diarias se consideran los días hábiles lectivos y de receso por Comedores Oficiales con excepción diciembre 2009 por contar únicamente con los datos de receso.

En Importe se incluyen los montos abonados por las raciones correspondientes al período lectivo y de receso, en pesos corrientes.

DIRECCION GENERAL DE PROGRAMACION Y ESTADISTICA HACENDAL

PROVINCIA DE SANTA FE
SERVICIO DE COMEDORES ESCOLARES EN EL TERRITORIO PROVINCIAL.
PERIODO 2004 - 2008

MES	2004		2005		2006		2007		2008	
	RAC.DIARIAS	IMPORTE	RAC.DIARIAS	IMPORTE	RAC.DIARIAS	IMPORTE	RAC.DIARIAS	IMPORTE	RAC.DIARIAS	IMPORTE
ENERO	120.779	2.186.084	117.908	2.136.714	114.722	2.185.358	107.552	2.413.572	102.070	2.990.831
FEBRERO	121.772	2.099.145	119.332	2.060.843	117.406	2.235.363	108.789	2.436.765	104.283	2.914.053
MARZO	197.939	3.599.534	194.883	3.684.044	192.834	3.819.408	187.202	4.173.692	185.506	4.898.772
ABRIL	202.557	3.478.858	197.775	3.569.110	195.271	3.197.832	191.474	3.685.607	189.398	5.251.550
MAYO	200.584	3.445.640	195.445	3.527.313	194.363	3.518.380	191.837	3.477.076	189.477	6.048.780
JUNIO	199.824	3.603.854	195.134	3.521.964	193.383	3.503.253	191.236	3.879.475	188.377	5.729.753
JULIO	199.352	3.058.148	194.574	2.953.351	192.288	2.908.865	191.132	3.432.429	187.872	5.120.454
AGOSTO	198.285	3.576.478	194.143	3.672.105	191.792	4.272.252	190.158	5.523.963	186.904	5.352.160
SEPTIEMBRE	197.676	3.735.028	193.078	3.652.217	191.625	4.076.942	190.173	5.019.618	186.808	6.255.300
OCTUBRE	196.674	3.378.260	192.419	3.309.355	190.350	4.050.411	189.810	5.513.461	185.729	6.499.270
NOVIEMBRE	195.901	3.702.150	191.561	3.626.642	189.565	4.226.151	189.080	5.492.583	184.417	5.613.140
DICIEMBRE	189.131	2.621.003	186.253	2.619.490	178.831	2.361.016	185.221	3.750.514	160.814	4.387.784
TOTALES	2.220.474	38.484.181	2.172.505	38.333.146	2.142.430	40.355.232	2.113.664	48.798.754	2.051.655	61.061.845

FUENTE: Datos suministrados por la Dirección General de Infraestructura y Asistencia Escolar, dependiente del Ministerio de Educación.

NOTAS: Elaboración propia en base a la citada fuente.

Los importes correspondientes a las raciones diarias se consideran los días hábiles lectivos y de receso por Comedores Oficiales con excepción diciembre 2009 por contar únicamente con los datos de receso.

En Importe se incluyen los montos abonados por las raciones correspondientes al período lectivo y de receso, en pesos corrientes.

DIRECCION GENERAL DE PROGRAMACION Y ESTADISTICA HACENDAL

PROVINCIA DE SANTA FE
SERVICIO DE COMEDORES ESCOLARES EN EL TERRITORIO PROVINCIAL.
PERIODO 2009 - 2013

MES	2009		2010		2011		2012		2013	
	RAC.DIARIAS	IMPORTE	RAC.DIARIAS	IMPORTE	RAC.DIARIAS	IMPORTE	RAC.DIARIAS	IMPORTE	RAC.DIARIAS	IMPORTE
ENERO	95.809	3.089.590	101.320	3.086.040	98.782	4.303.894	107.234	5.715.414	96.457	5.199.473
FEBRERO	97.812	3.006.320	102.122	3.124.810	97.104	4.036.482	104.982	4.349.953	97.440	3.399.533
MARZO	183.004	5.850.841	186.945	6.169.185	184.803	8.332.789	171.133	9.886.082	166.786	11.499.801
ABRIL	188.951	5.749.160	187.317	6.018.446	183.048	7.528.157	172.440	7.907.871	167.930	10.182.531
MAYO	188.974	5.464.075	189.022	5.844.363	184.320	7.953.332	174.430	8.844.760	170.430	10.890.414
JUNIO	188.848	6.034.927	188.925	6.131.382	182.669	9.243.231	173.416	8.374.482	168.335	9.292.992
JULIO	189.170	5.359.882	188.793	5.457.421	180.985	7.694.290	284.342	7.295.636	269.860	9.513.226
AGOSTO	189.074	5.754.807	188.645	8.107.325	181.336	9.611.127	173.283	9.222.812	168.522	10.818.969
SEPTIEMBRE	189.180	6.323.432	188.753	8.500.826	180.819	9.591.776	173.270	8.411.552	168.314	10.813.727
OCTUBRE	188.143	6.016.331	188.166	7.316.309	177.086	8.554.396	172.683	9.241.778	167.756	11.290.597
NOVIEMBRE	185.851	5.944.582	186.058	8.377.920	176.250	8.916.751	171.568	8.360.034	167.575	9.734.852
DICIEMBRE	110.316	3.353.960	183.187	5.320.889	174.222	6.530.524	287.306	5.942.687	265.060	6.908.374
TOTALES	1.995.132	61.947.905	2.079.253	73.454.916	2.001.424	92.296.747	2.166.087	93.553.061	2.074.465	109.544.488

FUENTE: Datos suministrados por la Dirección General de Infraestructura y Asistencia Escolar, dependiente del Ministerio de Educación.

NOTAS: Elaboración propia en base a la citada fuente.

Los importes correspondientes a las raciones diarias se consideran los días hábiles lectivos y de receso por Comedores Oficiales con excepción diciembre 2009 por contar únicamente con los datos de receso.

En Importe se incluyen los montos abonados por las raciones correspondientes al período lectivo y de receso, en pesos corrientes.

DIRECCION GENERAL DE PROGRAMACION Y ESTADISTICA HACENDAL

PROVINCIA DE SANTA FE
SERVICIO DE COMEDOR ESCOLAR - CANTIDAD DE RACIONES DIARIAS
PERIODO 1999 - 2003

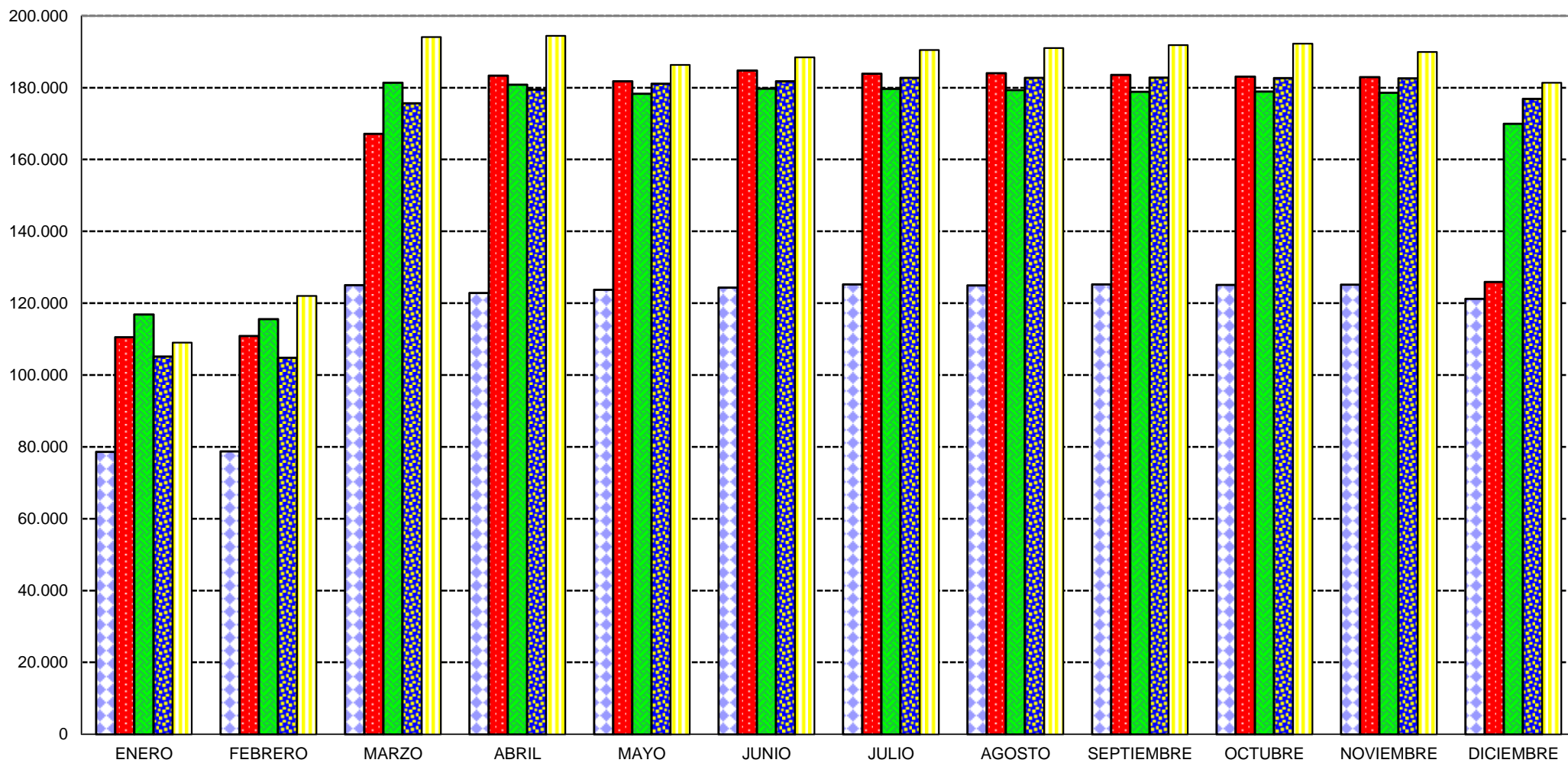

PROVINCIA DE SANTA FE
SERVICIO DE COMEDOR ESCOLAR - CANTIDAD DE RACIONES DIARIAS
PERIODO 2004 - 2008

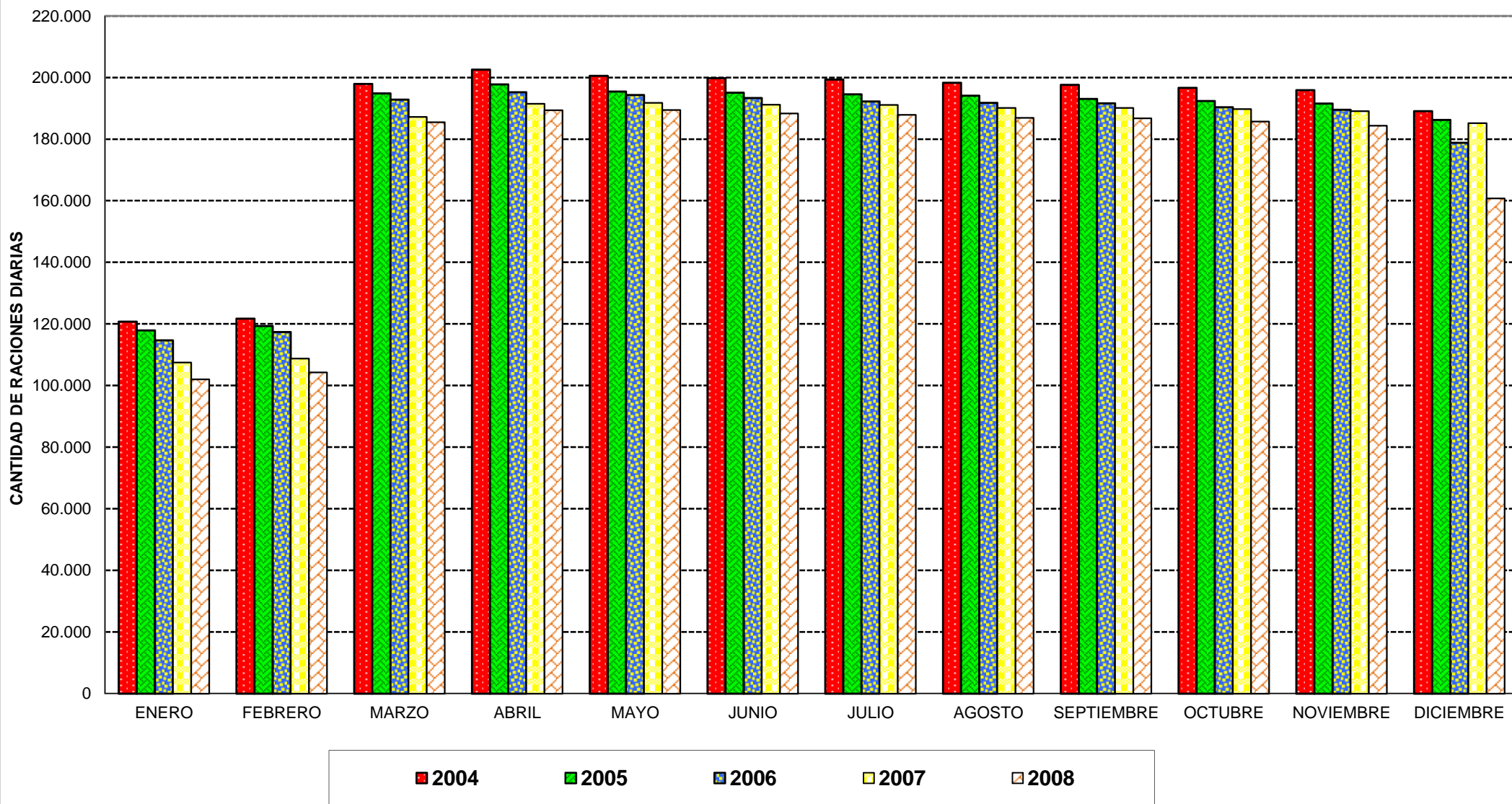

PROVINCIA DE SANTA FE
SERVICIO DE COMEDOR ESCOLAR - CANTIDAD DE RACIONES DIARIAS
PERIODO 2009 - 2013

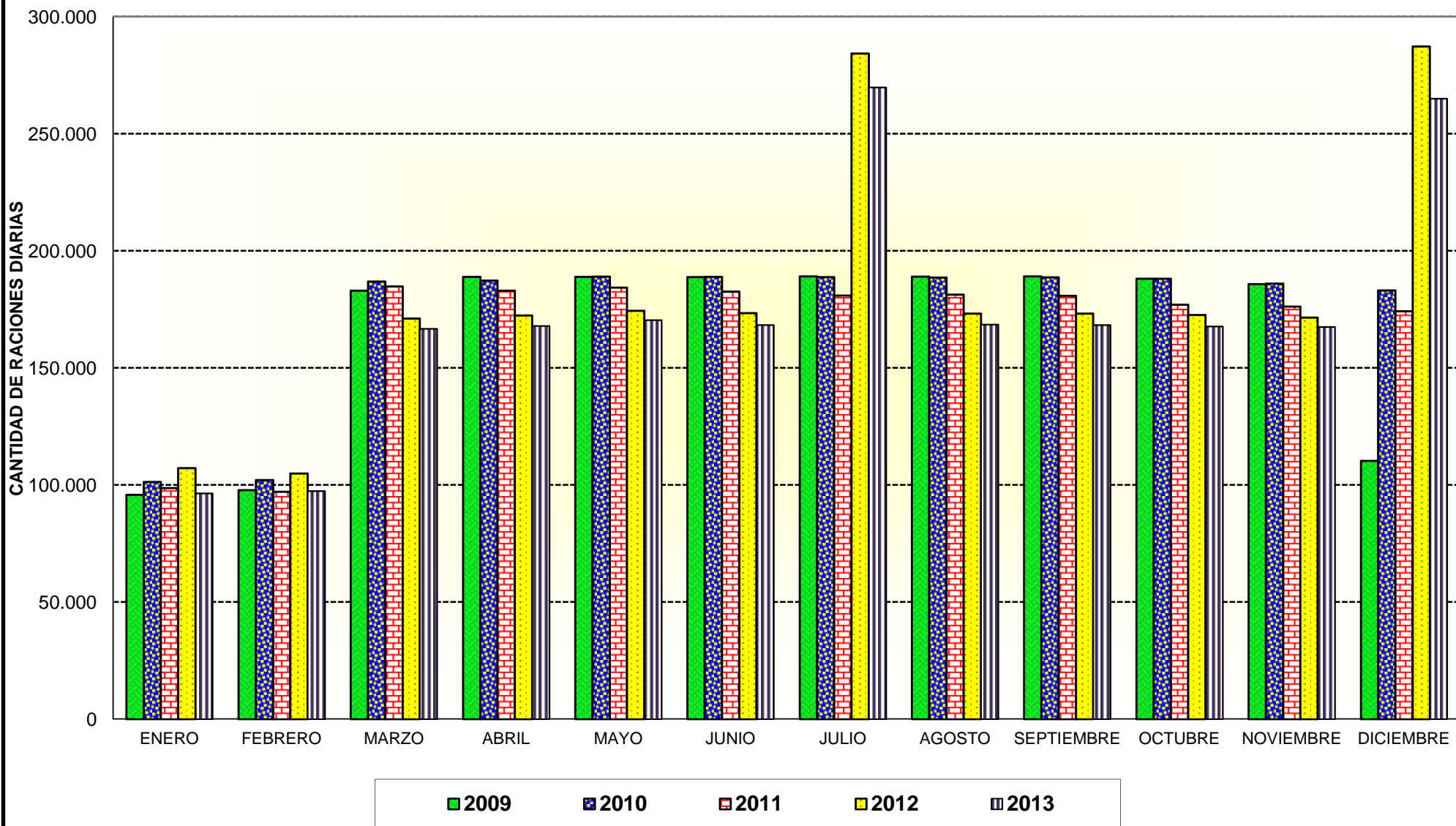

PROVINCIA DE SANTA FE

SERVICIO DE COMEDORES ESCOLARES EN EL TERRITORIO PROVINCIAL.

Período 1993 - 1997

DEPARTAMENTO	1993		1994		1995		1996		1997	
	CANTIDAD DE ESTABLEC.	RACIONES DIARIAS	CANTIDAD DE ESTABLEC.	RACIONES DIARIAS	CANTIDAD DE ESTABLEC.	RACIONES DIARIAS	CANTIDAD DE ESTABLEC.	RACIONES DIARIAS	CANTIDAD DE ESTABLEC.	RACIONES DIARIAS
BELGRANO	5	498	6	537	6	590	6	643	7	704
CASEROS	20	1.334	20	1.531	20	1.499	17	1.677	17	2.067
CASTELLANOS	30	3.486	30	3.479	30	3.472	29	3.489	29	3.742
CONSTITUCION	15	1.714	16	1.883	16	1.892	16	1.819	17	2.222
GARAY	26	3.207	27	3.524	27	3.316	27	3.287	28	3.727
GRAL. LOPEZ	46	4.407	47	4.663	47	4.217	46	3.890	48	4.960
GRAL. OBLIGADO	163	19.394	163	20.783	163	19.224	174	19.713	176	15.869
IRIONDO	18	1.326	18	1.468	18	1.523	18	1.600	18	1.758
LA CAPITAL	107	23.219	109	24.009	109	21.502	102	20.298	106	23.683
LAS COLONIAS	24	2.481	25	2.537	25	2.403	25	2.458	25	2.788
NUEVE DE JULIO	65	3.889	65	3.853	65	3.590	65	3.421	56	4.370
ROSARIO	205	41.106	208	41.526	208	42.120	212	41.548	89	49.812
SAN CRISTOBAL	58	4.830	58	5.276	58	5.064	58	5.166	60	6.310
SAN JAVIER	39	4.320	39	4.521	39	4.205	39	4.161	39	4.595
SAN JERONIMO	28	2.778	28	2.905	28	2.779	29	2.747	30	3.273
SAN JUSTO	29	3.839	29	3.917	29	3.714	34	3.807	35	4.433
SAN LORENZO	23	3.703	23	3.915	23	3.883	22	3.701	24	3.965
SAN MARTIN	17	1.334	17	1.414	17	1.453	17	1.497	16	1.612
VERA	95	7.508	94	7.597	94	7.094	94	7.215	98	8.714
TOTAL PROVINCIA	1.013	134.373	1.022	139.338	1.022	133.538	1.030	132.136	918	148.604

FUENTE: Datos suministrados por la Dirección General de Infraestructura y Asistencia Escolar, dependiente del Ministerio de Educación.

NOTAS: Elaboración propia en base a la citada fuente.

Se informan las raciones diarias correspondientes a días hábiles, lectivos y de receso

Cantidad de establecimientos incluye: Oficiales, Cocinas Centralizadas y Privadas. A partir del año 2000 sólo se informaba Com. Ofic.

A partir del Año 2006, informa Oficiales, Coc. Centralizada y Privadas.

Raciones diarias: Se consignan las del mes de Noviembre de cada año, por ser el de mayor cantidad de días lectivos.

PROVINCIA DE SANTA FE

SERVICIO DE COMEDORES ESCOLARES EN EL TERRITORIO PROVINCIAL.

Período 1998 - 2002

DEPARTAMENTO	1998		1999		2000		2001		2002	
	CANTIDAD DE ESTABLEC.	RACIONES DIARIAS	CANTIDAD DE ESTABLEC.	RACIONES DIARIAS	CANTIDAD DE ESTABLEC.	RACIONES DIARIAS	CANTIDAD DE ESTABLEC.	RACIONES DIARIAS	CANTIDAD DE ESTABLEC.	RACIONES DIARIAS
BELGRANO	7	691	7	701	7	873	7	862	7	942
CASEROS	16	2.097	16	2.044	16	2.211	16	2.264	16	2.134
CASTELLANOS	29	3.643	29	3.646	29	3.936	29	3.807	28	4.017
CONSTITUCION	17	2.305	17	2.085	17	2.309	17	2.128	17	2.269
GARAY	27	3.679	28	3.360	28	4.275	28	4.273	27	4.376
GRAL. LOPEZ	50	4.940	53	4.999	49	5.920	53	5.608	54	6.159
GRAL. OBLIGADO	176	22.150	179	21.476	122	25.819	177	25.648	173	25.823
IRIONDO	19	1.816	20	1.897	20	2.084	20	2.045	20	2.129
LA CAPITAL	108	24.023	113	23.422	106	29.905	114	29.666	115	30.056
LAS COLONIAS	17	2.185	17	2.654	27	3.243	29	3.234	28	3.272
NUEVE DE JULIO	69	4.452	69	4.646	68	5.611	68	5.272	59	5.659
ROSARIO	136	49.546	137	47.640	142	57.640	139	55.487	141	56.507
SAN CRISTOBAL	60	6.468	62	6.460	62	7.975	62	7.610	56	7.855
SAN JAVIER	37	4.636	40	4.470	39	5.646	39	5.811	39	5.873
SAN JERONIMO	29	3.288	67	3.111	32	3.966	32	3.726	32	3.939
SAN JUSTO	34	4.382	59	3.954	34	5.128	34	4.979	33	5.028
SAN LORENZO	25	4.351	25	4.318	25	4.901	24	4.813	23	4.992
SAN MARTIN	17	1.584	17	1.806	17	1.836	18	1.772	17	1.828
VERA	99	8.506	98	7.954	99	9.695	98	9.627	94	9.761
TOTAL PROVINCIA	972	154.742	1.053	150.640	939	182.973	1.004	178.632	979	182.619

FUENTE: Datos suministrados por la Dirección General de Infraestructura y Asistencia Escolar, dependiente del Ministerio de Educación.

NOTAS: Elaboración propia en base a la citada fuente.

Se informan las raciones diarias correspondientes a días hábiles, lectivos y de receso

Cantidad de establecimientos incluye: Oficiales, Cocinas Centralizadas y Privadas. A partir del año 2000 sólo se informaba Com. Ofic.

A partir del Año 2006, informa Oficiales, Coc. Centralizada y Privadas.

Raciones diarias: Se consignan las del mes de Noviembre de cada año, por ser el de mayor cantidad de días lectivos.

PROVINCIA DE SANTA FE
 SERVICIO DE COMEDORES ESCOLARES EN EL TERRITORIO PROVINCIAL.
 Período 2003 - 2007

DEPARTAMENTO	2003		2004		2005		2006		2007	
	CANTIDAD DE ESTABLEC.	RACIONES DIARIAS	CANTIDAD DE ESTABLEC.	RACIONES DIARIAS	CANTIDAD DE ESTABLEC.	RACIONES DIARIAS	CANTIDAD DE ESTABLEC.	RACIONES DIARIAS	CANTIDAD DE ESTABLEC.	RACIONES DIARIAS
BELGRANO	7	850	7	789	7	763	7	687	7	698
CASEROS	18	2.243	18	2.301	17	2.153	17	2.108	16	2.109
CASTELLANOS	31	4.340	38	4.461	31	4.321	31	4.334	32	4.454
CONSTITUCION	17	2.335	17	2.406	17	2.342	17	2.345	17	2.428
GARAY	27	4.470	27	4.816	27	4.770	27	4.814	27	4.815
GRAL. LOPEZ	56	6.159	56	6.299	55	5.901	52	5.857	53	5.704
GRAL. OBLIGADO	178	26.586	180	27.308	177	26.666	177	26.302	177	26.274
IRIONDO	20	2.215	24	2.304	24	2.276	24	2.139	24	2.192
LA CAPITAL	114	32.569	126	33.240	128	33.450	128	33.258	128	33.786
LAS COLONIAS	35	3.397	35	3.480	34	3.313	34	3.179	34	3.120
NUEVE DE JULIO	71	5.446	70	5.816	72	5.775	73	6.007	71	6.028
ROSARIO	142	59.040	152	60.561	150	58.053	152	57.114	153	56.240
SAN CRISTOBAL	62	7.777	67	8.205	68	8.167	66	8.010	66	8.125
SAN JAVIER	42	5.933	39	6.276	39	6.372	40	6.482	40	6.331
SAN JERONIMO	33	4.261	33	4.483	33	4.489	33	4.405	33	4.423
SAN JUSTO	34	5.187	34	5.433	34	5.250	34	5.082	34	5.106
SAN LORENZO	24	5.135	26	5.377	26	5.144	25	4.900	25	4.634
SAN MARTIN	18	1.948	17	1.957	17	1.943	17	1.912	17	1.953
VERA	101	10.104	102	10.389	99	10.413	97	10.630	97	10.660
TOTAL PROVINCIA	1.030	189.995	1.068	195.901	1.055	191.561	1.051	189.565	1.051	189.080

FUENTE: Datos suministrados por la Dirección General de Infraestructura y Asistencia Escolar, dependiente del Ministerio de Educación.

NOTAS: Elaboración propia en base a la citada fuente.

Se informan las raciones diarias correspondientes a días hábiles, lectivos y de receso

Cantidad de establecimientos incluye: Oficiales, Cocinas Centralizadas y Privadas. A partir del año 2000 sólo se informaba Com. Ofic.

A partir del Año 2006, informa Oficiales, Coc. Centralizada y Privadas.

Raciones diarias: Se consignan las del mes de Noviembre de cada año, por ser el de mayor cantidad de días lectivos.

PROVINCIA DE SANTA FE

SERVICIO DE COMEDORES ESCOLARES EN EL TERRITORIO PROVINCIAL.

Período 2008 - 2013

DEPARTAMENTO	2008		2009		2010		2011		2012		2013	
	CANTIDAD DE ESTABLEC.	RACIONES DIARIAS	CANTIDAD DE ESTABLEC.	RACIONES DIARIAS	CANTIDAD DE ESTABLEC.	RACIONES DIARIAS	CANTIDAD DE ESTABLEC.	RACIONES DIARIAS	CANTIDAD DE ESTABLEC.	RACIONES DIARIAS	CANTIDAD DE ESTABLEC.	RACIONES DIARIAS
BELGRANO	7	634	7	724	7	619	7	595	7	557	7	466
CASEROS	16	1.720	16	1.498	15	1.396	16	1.345	15	1.201	15	1.102
CASTELLANOS	32	4.294	32	4.222	31	4.334	27	4.042	31	4.355	32	4.096
CONSTITUCION	17	2.484	17	2.496	17	2.667	18	2.615	17	2.686	17	2.639
GARAY	27	4.700	27	4.828	26	4.822	25	4.679	26	4.702	27	4.459
GRAL. LOPEZ	53	5.465	53	5.330	52	5.129	52	4.935	52	5.184	52	4.939
GRAL. OBLIGADO	177	25.920	177	25.873	178	25.967	183	25.358	179	25.582	175	24.071
IRIONDO	24	2.045	24	1.895	21	1.751	22	1.569	23	1.723	23	1.749
LA CAPITAL	128	33.370	128	34.352	125	34.522	126	32.582	124	32.235	123	31.280
LAS COLONIAS	34	3.108	34	3.333	34	3.245	33	2.979	32	2.976	32	2.911
NUEVE DE JULIO	71	5.821	71	5.682	69	5.674	69	5.226	69	5.437	68	5.222
ROSARIO	153	54.543	153	55.498	152	57.039	151	53.848	150	56.073	150	56.393
SAN CRISTOBAL	66	8.303	66	8.451	65	7.966	62	7.725	64	7.809	64	8.015
SAN JAVIER	40	6.085	40	6.025	40	5.777	41	5.400	40	5.604	40	5.247
SAN JERONIMO	33	4.353	33	4.217	33	4.031	33	3.918	33	4.122	33	3.840
SAN JUSTO	34	5.071	34	4.992	33	5.055	33	4.720	33	4.797	33	4.660
SAN LORENZO	25	4.174	25	4.097	24	3.827	23	3.152	24	3.651	24	3.592
SAN MARTIN	17	1.940	17	1.965	18	1.935	18	1.762	19	1.971	19	1.923
VERA	97	10.387	97	10.373	94	10.302	97	9.800	98	9.842	98	9.515
TOTAL PROVINCIA	1.051	184.417	1.051	185.851	1.034	186.058	1.036	176.250	1.036	180.507	1.032	176.118

FUENTE: Datos suministrados por la Dirección General de Infraestructura y Asistencia Escolar, dependiente del Ministerio de Educación.

NOTAS: Elaboración propia en base a la citada fuente.

Se informan las raciones diarias correspondientes a días hábiles, lectivos y de receso

Cantidad de establecimientos incluye: Oficiales, Cocinas Centralizadas y Privadas. A partir del año 2000 sólo se informaba Com. Ofic.

A partir del Año 2006, informa Oficiales, Coc. Centralizada y Privadas.

Raciones diarias: Se consignan las del mes de Noviembre de cada año, por ser el de mayor cantidad de días lectivos.

DIRECCION GENERAL DE PROGRAMACION Y ESTADISTICA HACENDAL.
 PROVINCIA DE SANTA FE
 SERVICIO DE COMEDORES ESCOLARES EN EL TERRITORIO PROVINCIAL.
 Evolución Relativa de la Cantidad de Establecimientos y Raciones
 1993 = 100

DEPARTAMENTO	1993		1994		1995		1996		1997	
	CANTIDAD DE ESTABLEC.	RACIONES DIARIAS	CANTIDAD DE ESTABLEC.	RACIONES DIARIAS	CANTIDAD DE ESTABLEC.	RACIONES DIARIAS	CANTIDAD DE ESTABLEC.	RACIONES DIARIAS	CANTIDAD DE ESTABLEC.	RACIONES DIARIAS
BELGRANO	100,00	100,00	120,00	107,83	120,00	118,46	120,00	129,05	140,00	141,37
CASEROS	100,00	100,00	100,00	114,77	100,00	112,38	85,00	125,72	85,00	154,95
CASTELLANOS	100,00	100,00	100,00	99,80	100,00	99,59	96,67	100,08	96,67	107,34
CONSTITUCION	100,00	100,00	106,67	109,86	106,67	110,36	106,67	106,14	113,33	129,64
GARAY	100,00	100,00	103,85	109,88	103,85	103,39	103,85	102,51	107,69	116,21
GRAL. LOPEZ	100,00	100,00	102,17	105,81	102,17	95,69	100,00	88,27	104,35	112,55
GRAL. OBLIGADO	100,00	100,00	100,00	107,16	100,00	99,12	106,75	101,65	107,98	81,82
IRIONDO	100,00	100,00	100,00	110,71	100,00	114,84	100,00	120,63	100,00	132,58
LA CAPITAL	100,00	100,00	101,87	103,40	101,87	92,61	95,33	87,42	99,07	102,00
LAS COLONIAS	100,00	100,00	104,17	102,26	104,17	96,86	104,17	99,06	104,17	112,37
NUEVE DE JULIO	100,00	100,00	100,00	99,07	100,00	92,31	100,00	87,96	86,15	112,37
ROSARIO	100,00	100,00	101,46	101,02	101,46	102,47	103,41	101,08	43,41	121,18
SAN CRISTOBAL	100,00	100,00	100,00	109,23	100,00	104,85	100,00	106,96	103,45	130,64
SAN JAVIER	100,00	100,00	100,00	104,65	100,00	97,34	100,00	96,31	100,00	106,37
SAN JERONIMO	100,00	100,00	100,00	104,57	100,00	100,02	103,57	98,88	107,14	117,82
SAN JUSTO	100,00	100,00	100,00	102,03	100,00	96,75	117,24	99,16	120,69	115,47
SAN LORENZO	100,00	100,00	100,00	105,73	100,00	104,87	95,65	99,93	104,35	107,08
SAN MARTIN	100,00	100,00	100,00	106,00	100,00	108,90	100,00	112,22	94,12	120,84
VERA	100,00	100,00	98,95	101,19	98,95	94,48	98,95	96,10	103,16	116,06
TOTAL PROVINCIA	100,00	100,00	100,89	103,69	100,89	99,38	101,68	98,34	90,62	110,59

FUENTE: Datos suministrados por la Dirección General de Infraestructura y Asistencia Escolar, dependiente del Ministerio de Educación.

NOTA: Elaboración propia en base a la citada fuente.

PROVINCIA DE SANTA FE

SERVICIO DE COMEDORES ESCOLARES EN EL TERRITORIO PROVINCIAL.

Evolución Relativa de la Cantidad de Establecimientos y Raciones

1993 = 100

DEPARTAMENTO	1998		1999		2000		2001		2002	
	CANTIDAD DE ESTABLEC.	RACIONES DIARIAS	CANTIDAD DE ESTABLEC.	RACIONES DIARIAS	CANTIDAD DE ESTABLEC.	RACIONES DIARIAS	CANTIDAD DE ESTABLEC.	RACIONES DIARIAS	CANTIDAD DE ESTABLEC.	RACIONES DIARIAS
BELGRANO	140,00	138,76	140,00	140,68	140,00	175,30	140,00	173,09	140,00	189,16
CASEROS	80,00	157,20	80,00	153,26	80,00	165,74	80,00	169,72	80,00	159,97
CASTELLANOS	96,67	104,50	96,67	104,59	96,67	112,91	96,67	109,21	93,33	115,23
CONSTITUCION	113,33	134,48	113,33	121,63	113,33	134,71	113,33	124,15	113,33	132,38
GARAY	103,85	114,72	107,69	104,76	107,69	133,30	107,69	133,24	103,85	136,45
GRAL. LOPEZ	108,70	112,09	115,22	113,43	106,52	134,33	115,22	127,25	117,39	139,75
GRAL. OBLIGADO	107,98	114,21	109,82	110,73	74,85	133,13	108,59	132,25	106,13	133,15
IRIONDO	105,56	136,95	111,11	143,06	111,11	157,16	111,11	154,22	111,11	160,56
LA CAPITAL	100,93	103,46	105,61	100,87	99,07	128,80	106,54	127,77	107,48	129,45
LAS COLONIAS	70,83	88,07	70,83	106,96	112,50	130,71	120,83	130,35	116,67	131,88
NUEVE DE JULIO	106,15	114,48	106,15	119,46	104,62	144,28	104,62	135,56	90,77	145,51
ROSARIO	66,34	120,53	66,83	115,89	69,27	140,22	67,80	134,99	68,78	137,47
SAN CRISTOBAL	103,45	133,91	106,90	133,74	106,90	165,11	106,90	157,56	96,55	162,63
SAN JAVIER	94,87	107,31	102,56	103,48	100,00	130,69	100,00	134,51	100,00	135,95
SAN JERONIMO	103,57	118,36	239,29	111,98	114,29	142,76	114,29	134,13	114,29	141,79
SAN JUSTO	117,24	114,14	203,45	102,99	117,24	133,58	117,24	129,70	113,79	130,97
SAN LORENZO	108,70	117,50	108,70	116,61	108,70	132,35	104,35	129,98	100,00	134,81
SAN MARTIN	100,00	118,74	100,00	135,39	100,00	137,63	105,88	132,83	100,00	137,03
VERA	104,21	113,29	103,16	105,94	104,21	129,13	103,16	128,22	98,95	130,01
TOTAL PROVINCIA	95,95	115,16	103,95	112,11	92,69	136,17	99,11	132,94	96,64	135,90

FUENTE: Datos suministrados por la Dirección General de Infraestructura y Asistencia Escolar, dependiente del Ministerio de Educación.

NOTA: Elaboración propia en base a la citada fuente.

PROVINCIA DE SANTA FE

SERVICIO DE COMEDORES ESCOLARES EN EL TERRITORIO PROVINCIAL.

Evolución Relativa de la Cantidad de Establecimientos y Raciones

1993 = 100

DEPARTAMENTO	2003		2004		2005		2006		2007	
	CANTIDAD DE ESTABLEC.	RACIONES DIARIAS	CANTIDAD DE ESTABLEC.	RACIONES DIARIAS	CANTIDAD DE ESTABLEC.	RACIONES DIARIAS	CANTIDAD DE ESTABLEC.	RACIONES DIARIAS	CANTIDAD DE ESTABLEC.	RACIONES DIARIAS
BELGRANO	140,00	170,68	140,00	158,43	140,00	153,21	140,00	137,95	140,00	140,16
CASEROS	90,00	168,14	90,00	172,49	85,00	161,39	85,00	158,02	80,00	158,10
CASTELLANOS	103,33	124,50	126,67	127,97	103,33	123,95	103,33	124,33	106,67	127,77
CONSTITUCION	113,33	136,23	113,33	140,37	113,33	136,64	113,33	136,81	113,33	141,66
GARAY	103,85	139,38	103,85	150,17	103,85	148,74	103,85	150,11	103,85	150,14
GRAL. LOPEZ	121,74	139,75	121,74	142,93	119,57	133,90	113,04	132,90	115,22	129,43
GRAL. OBLIGADO	109,20	137,08	110,43	140,81	108,59	137,50	108,59	135,62	108,59	135,47
IRIONDO	111,11	167,04	133,33	173,76	133,33	171,64	133,33	161,31	133,33	165,31
LA CAPITAL	106,54	140,27	117,76	143,16	119,63	144,06	119,63	143,24	119,63	145,51
LAS COLONIAS	145,83	136,92	145,83	140,27	141,67	133,53	141,67	128,13	141,67	125,76
NUEVE DE JULIO	109,23	140,04	107,69	149,55	110,77	148,50	112,31	154,46	109,23	155,00
ROSARIO	69,27	143,63	74,15	147,33	73,17	141,23	74,15	138,94	74,63	136,82
SAN CRISTOBAL	106,90	161,01	115,52	169,88	117,24	169,09	113,79	165,84	113,79	168,22
SAN JAVIER	107,69	137,34	100,00	145,28	100,00	147,50	102,56	150,05	102,56	146,55
SAN JERONIMO	117,86	153,38	117,86	161,38	117,86	161,59	117,86	158,57	117,86	159,22
SAN JUSTO	117,24	135,11	117,24	141,52	117,24	136,75	117,24	132,38	117,24	133,00
SAN LORENZO	104,35	138,67	113,04	145,21	113,04	138,91	108,70	132,33	108,70	125,14
SAN MARTIN	105,88	146,03	100,00	146,70	100,00	145,65	100,00	143,33	100,00	146,40
VERA	106,32	134,58	107,37	138,37	104,21	138,69	102,11	141,58	102,11	141,98
TOTAL PROVINCIA	101,68	141,39	105,43	145,79	104,15	142,56	103,75	141,07	103,75	140,71

FUENTE: Datos suministrados por la Dirección General de Infraestructura y Asistencia Escolar, dependiente del Ministerio de Educación.

NOTA: Elaboración propia en base a la citada fuente.

PROVINCIA DE SANTA FE

SERVICIO DE COMEDORES ESCOLARES EN EL TERRITORIO PROVINCIAL.

Evolución Relativa de la Cantidad de Establecimientos y Raciones

1993 = 100

DEPARTAMENTO	2008		2009		2010		2011		2012		2013	
	CANTIDAD DE ESTABLEC.	RACIONES DIARIAS	CANTIDAD DE ESTABLEC.	RACIONES DIARIAS	CANTIDAD DE ESTABLEC.	RACIONES DIARIAS	CANTIDAD DE ESTABLEC.	RACIONES DIARIAS	CANTIDAD DE ESTABLEC.	RACIONES DIARIAS	CANTIDAD DE ESTABLEC.	RACIONES DIARIAS
BELGRANO	140,00	127,31	140,00	145,38	140,00	124,30	140,00	119,48	140,00	111,75	140,00	93,64
CASEROS	80,00	128,94	80,00	112,29	75,00	104,65	80,00	100,82	75,00	90,05	75,00	82,61
CASTELLANOS	106,67	123,18	106,67	121,11	103,33	124,33	90,00	115,95	103,33	124,92	106,67	117,49
CONSTITUCION	113,33	144,92	113,33	145,62	113,33	155,60	120,00	152,57	113,33	156,71	113,33	153,97
GARAY	103,85	146,55	103,85	150,55	100,00	150,36	96,15	145,90	100,00	146,63	103,85	139,03
GRAL. LOPEZ	115,22	124,01	115,22	120,94	113,04	116,38	113,04	111,98	113,04	117,64	113,04	112,07
GRAL. OBLIGADO	108,59	133,65	108,59	133,41	109,20	133,89	112,27	130,75	109,82	131,90	107,36	124,12
IRIONDO	133,33	154,22	133,33	142,91	116,67	132,05	122,22	118,33	127,78	129,95	127,78	131,90
LA CAPITAL	119,63	143,72	119,63	147,95	116,82	148,68	117,76	140,32	115,89	138,83	114,95	134,72
LAS COLONIAS	141,67	125,27	141,67	134,34	141,67	130,79	137,50	120,07	133,33	119,95	133,33	117,33
NUEVE DE JULIO	109,23	149,68	109,23	146,10	106,15	145,90	106,15	134,38	106,15	139,81	104,62	134,28
ROSARIO	74,63	132,69	74,63	135,01	74,15	138,76	73,66	131,00	73,17	136,41	73,17	137,19
SAN CRISTOBAL	113,79	171,90	113,79	174,97	112,07	164,93	106,90	159,94	110,34	161,69	110,34	165,94
SAN JAVIER	102,56	140,86	102,56	139,47	102,56	133,73	105,13	125,00	102,56	129,71	102,56	121,46
SAN JERONIMO	117,86	156,70	117,86	151,80	117,86	145,10	117,86	141,04	117,86	148,37	117,86	138,23
SAN JUSTO	117,24	132,09	117,24	130,03	113,79	131,67	113,79	122,95	113,79	124,96	113,79	121,37
SAN LORENZO	108,70	112,72	108,70	110,64	104,35	103,35	100,00	85,12	104,35	98,59	104,35	97,00
SAN MARTIN	100,00	145,43	100,00	147,30	105,88	145,05	105,88	132,08	111,76	147,73	111,76	144,15
VERA	102,11	138,35	102,11	138,16	98,95	137,21	102,11	130,53	103,16	131,09	103,16	126,73
TOTAL PROVINCIA	103,75	137,24	103,75	138,31	102,07	138,46	102,27	131,16	102,27	134,33	101,88	131,07

FUENTE: Datos suministrados por la Dirección General de Infraestructura y Asistencia Escolar, dependiente del Ministerio de Educación.

NOTA: Elaboración propia en base a la citada fuente.

PROVINCIA DE SANTA FE
SERVICIO DE COMEDORES ESCOLARES
EVOLUCION RELATIVA DE LA CANTIDAD DE ESTABLECIMIENTOS Y RACIONES DIARIAS
PERIODO 1993-2013

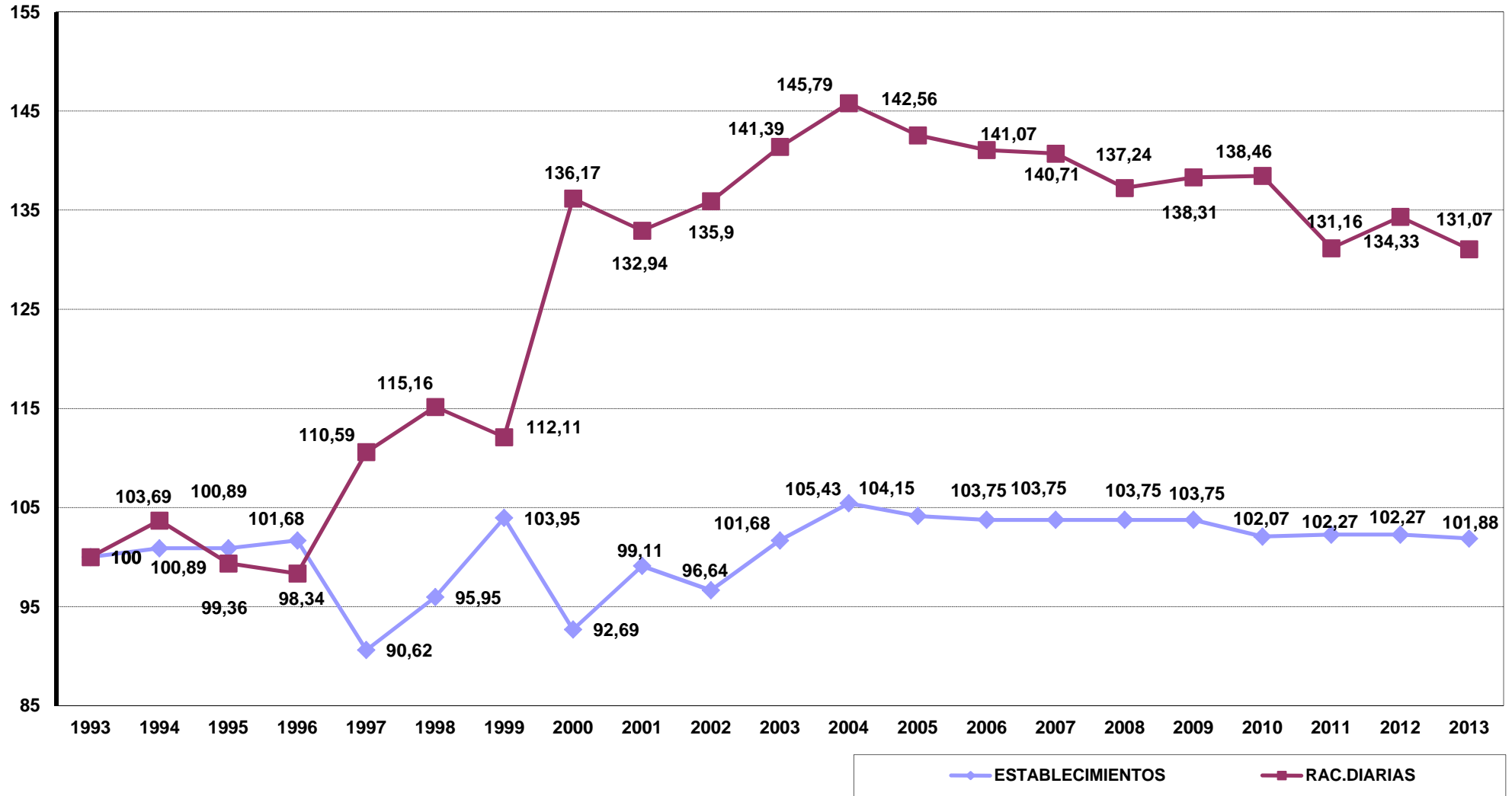

DIRECCION GENERAL DE PROGRAMACION Y ESTADISTICA HACENDAL.

PROVINCIA DE SANTA FE
 INSTITUTO BECARIO DE LA PROVINCIA DE SANTA FE
 BECAS OTORGADAS

Período 1984 - 2013

AÑO	CANTIDAD DE BENEFICIOS	MONTO OTORGADO VALORES HISTORICOS (1)	MONTO OTORGADO VALORES ACTUALIZADOS (2)
1984	2.628	7.372.900	1.111.281
1985	2.101	51.120	1.002.130
1986	1.634	344.800	3.825.969
1987	2.187	742.840	3.627.708
1988	1.448	1.433.160	1.465.753
1989	533	5.330.000	160.660
1990			
1991	624	4.293.900.000	2.627.650
1992	1.420	382.850	2.033.919
1993	2.491	712.426	3.569.456
1994	2.684	799.900	3.913.225
1995	1.146	339.000	1.571.264
1996	2.115	634.500	2.886.832
1997	4.980	1.494.000	6.775.721
1998	2.115	634.500	2.911.205
1999	4.686	1.405.800	6.614.658
2000	4.934	1.480.200	6.861.312
2001	4.832	1.449.600	6.833.407
2002	4.673	1.401.900	4.422.514
2003	4.893	1.467.900	3.991.451
2004	6.151	1.845.300	4.741.430
2005	14.059	4.217.700	9.927.126
2006	12.181	3.471.650	7.384.248
2007	11.363	6.817.800	13.252.355
2008	8.598	5.158.800	9.054.380
2009	7.231	4.338.600	7.144.927
2010	13.831	8.298.600	12.169.558
2011	20.696	12.417.600	16.389.001
2012	18.179	14.543.200	17.245.220
2013	35.902	33.630.400	35.628.051

FUENTE: Elaboración propia en base a datos suministrados por la Dirección Gral. de Infraestructura y Asistencia Escolar, del Ministerio de Educación.

NOTAS: (1) Montos expresados en moneda de curso legal al momento de otorgarse los beneficios.

1984= Pesos Argentinos
 1985/1991= Australes
 1992/2013= Pesos

(2) Montos actualizados a diciembre de 2013, mediante la utilización del Índice de Precios Mixtos.

(3) En el Año 1990 no se detallan los datos por falta de información

DIRECCION GENERAL DE PROGRAMACION Y ESTADISTICA HACENDAL.

PROVINCIA DE SANTA FE
INSTITUTO BECARIO
CANTIDAD DE BENEFICIOS

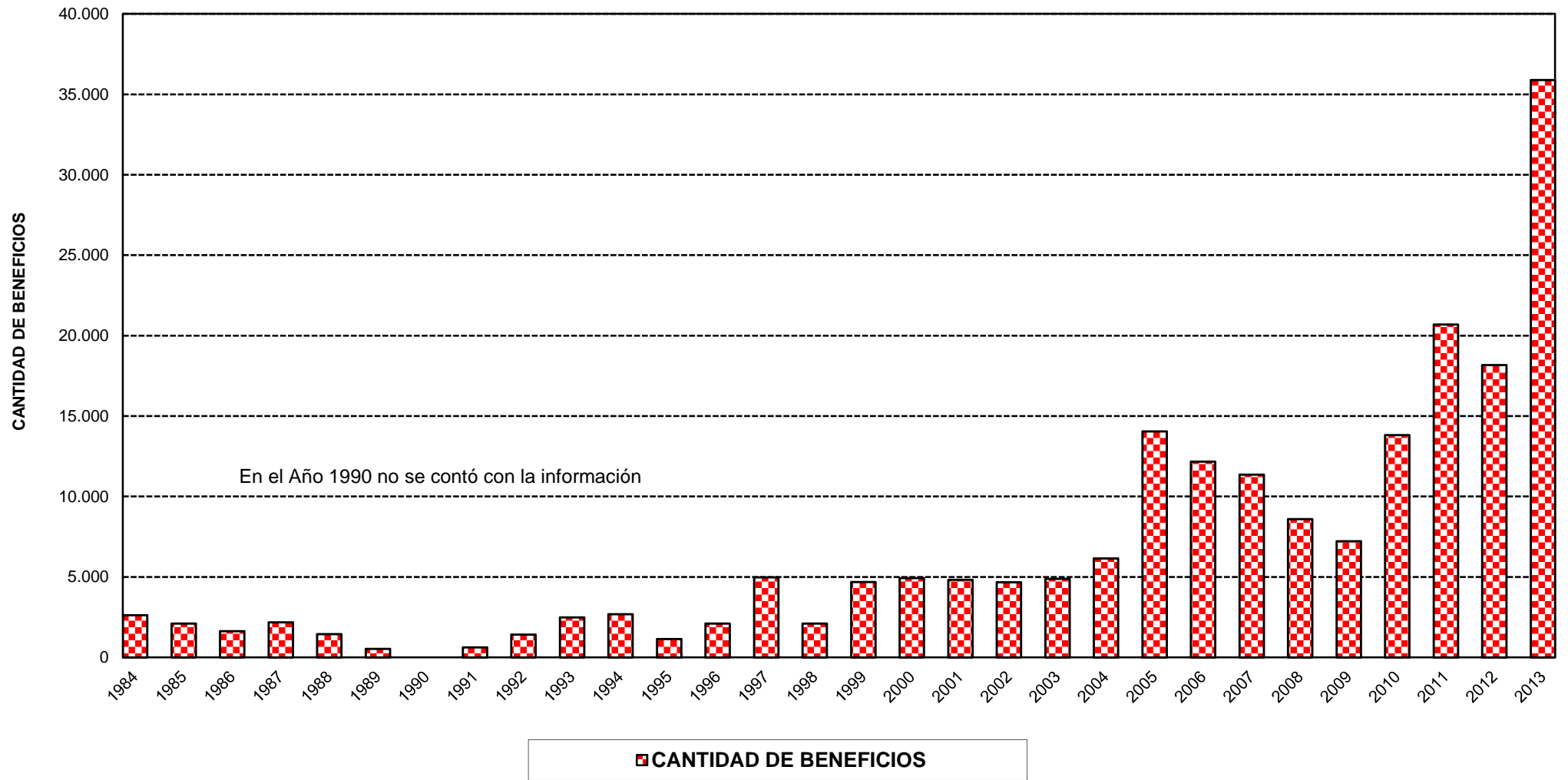

PROVINCIA DE SANTA FE
INSTITUTO BECARIO
MONTO OTORGADO EN VALORES ACTUALIZADOS

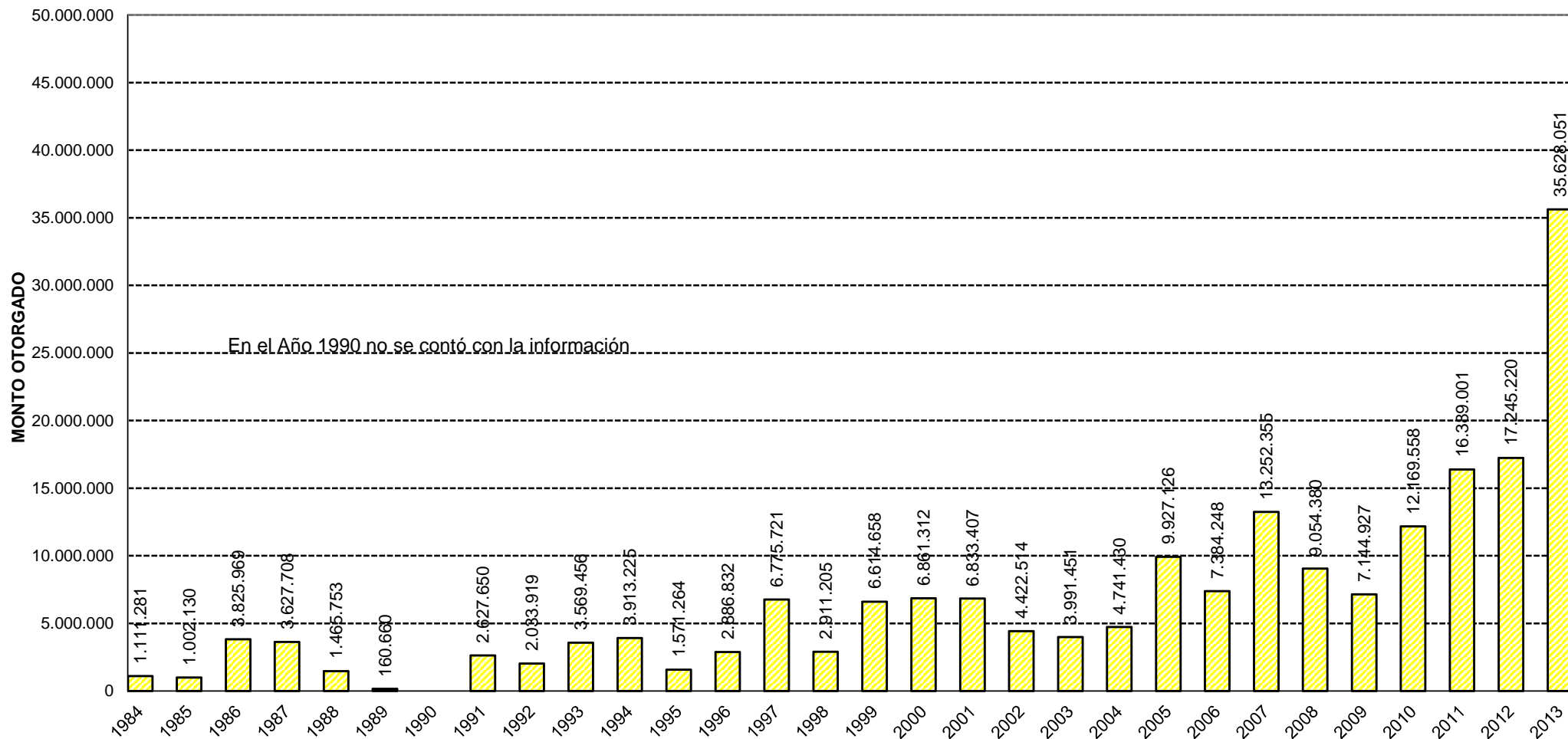

PROVINCIA DE SANTA FE
INSTITUTO BECARIO DE LA PROVINCIA DE SANTA FE
EVOLUCION DE LA CANTIDAD Y MONTO DE LAS BECAS OTORGADAS

Periodo 1984=100

AÑO	CANTIDAD DE BENEFICIOS	MONTO OTORGADO (1)
1984	100,00	100,00
1985	79,95	90,18
1986	62,18	344,28
1987	83,22	326,44
1988	55,10	131,90
1989	20,28	14,46
1990		
1991	23,74	236,45
1992	54,03	183,02
1993	94,79	321,20
1994	102,13	352,14
1995	43,61	141,39
1996	80,48	259,78
1997	189,50	609,72
1998	80,48	261,97
1999	178,31	595,23
2000	187,75	617,42
2001	183,87	614,91
2002	177,82	397,97
2003	186,19	359,18
2004	234,06	426,66
2005	534,97	893,30
2006	463,51	664,48
2007	432,38	1.192,53
2008	327,17	814,77
2009	275,15	642,95
2010	526,29	1.095,09
2011	787,52	1.474,78
2012	691,74	1.551,83
2013	1.366,13	3.206,03

FUENTE:

Elaboración propia en base a datos suministrados por la Dirección General de Infraestructura y Asistencia Escolar.

NOTA:

(1) Evolución realizada a partir de los montos actualizados a diciembre de 2013

DIRECCION GENERAL DE PROGRAMACION Y ESTADISTICA HACENDAL.

PROVINCIA DE SANTA FE
INSTITUTO BECARIO
EVOLUCION DE LA CANTIDAD DE BENEFICIOS OTORGADOS EN EL PERIODO 1984 - 2013

